

岐阜県のがん登録

—平成 24 年次集計結果—

【2012 年】

平成 28 年 3 月

岐阜県健康福祉部保健医療課

はじめに

昭和 56 年以降、全国でがんは全死因の第 1 位となり、岐阜県におきましても、昭和 57 年からがんは全死因の第 1 位となりました。平成 26 年の岐阜県におけるがん死亡者数は 6,017 人に及び、岐阜県総死亡者数 21,658 人のうち 27.8%を占めています。

平成 18 年 6 月に「がん対策基本法」が成立し、わが国のがん対策の基本理念が法制化され、国家戦略としてがん対策に取り組む姿勢が明文化されました。都道府県にもがん対策の推進に関する計画を策定することが義務付けられ、「岐阜県がん対策推進計画」を平成 20 年 3 月に策定し、がん対策を推進してまいりました。平成 25 年 3 月、計画に基づく各種取組による成果や課題、国のがん対策推進基本計画の見直しなどを踏まえ、平成 25～29 年度までの 5 年間の計画期間として、第 2 次岐阜県がん対策推進計画を策定いたしました。第 2 次計画では、重点的に取り組むべき課題のひとつに「がん登録の推進」を設定し、登録率の向上や院内がん登録の推進に取り組んでいるところです。

岐阜県においては、がん対策を効果的・効率的に推進するための基礎として平成 7 年度より「岐阜県がん登録事業」を全県下にて開始し、がんの罹患・死亡状況等の把握に努めて参りました。平成 17 年 1 月には岐阜県内 6 病院が「地域がん診療連携拠点病院」に指定、平成 18 年 8 月には新たに 1 病院が「都道府県がん診療連携拠点病院」に指定され、岐阜県の地域がん登録の精度向上に寄与しております。

今回、平成 24 年（2012 年）にがんと診断、登録されたデータから、がん罹患状況、死亡状況等についてとりまとめ、「岐阜県のがん登録-平成 24 年次集計結果-」を報告させていただくこととなりました。標準データベースシステムを導入してから初めての集計であり、登録精度につきましては、まだ不十分な点もあるかと存じますが、広く御活用いただければ幸いです。

平成 28 年 1 月 1 日には「がん登録等の推進に関する法律」が施行され、全国がん登録が開始されました。今後、岐阜県では国の動向を確認しながら、全国がん登録の推進及び円滑な実施に努めてまいります。

おわりに、がん登録事業に御協力いただきました各医療機関、および地域医師会をはじめとする関係機関の方々に厚くお礼申し上げますとともに、登録精度向上のため、今後とも一層の御理解と御協力を賜りますようお願い申し上げます。

平成 28 年 3 月

岐阜県健康福祉部保健医療課長

目次

岐阜県のがん登録事業の概要

- ・ 岐阜県がん登録事業の概要…………… 1
- ・ 集計に用いた用語及び表記…………… 3
- ・ 岐阜県がん登録システム体系図…………… 6

集計結果

【登録精度】

- ・ 登録精度（表1～表3、図A～図C）…………… 7

【罹患】

- ・ 罹患部位別・年齢別・性別内訳（図1～図3）…………… 10
- ・ 部位別年齢階級別罹患率：人口10万対（図4）…………… 13
- ・ 部位別がん罹患率：人口10万対（図5）…………… 15
- ・ 部位別発見経緯・発見時の病期・初回治療の方法（図6～図8）…………… 16

【死亡】

- ・ 死亡部位別・年齢別・性別内訳（図9～図10）…………… 19
- ・ 部位別年齢階級別死亡率：人口10万対（図11）…………… 20
- ・ 部位別がん死亡率：人口10万対（図12）…………… 22

標準集計表（*標準集計表の目次-別添1）

- ・ 表1～表11…………… 23
- ・ 付表1～4…………… 44

事業報告

- ・ 岐阜県医師会届出件数（2014年）…………… 52
- ・ 岐阜県死亡小票件数（2013年死亡者分）…………… 53

岐阜県地域がん登録要領

- ・ 岐阜県がん登録事業実施要領…………… 54
- ・ 岐阜県がん登録「岐阜県悪性新生物患者届出票」作成要領…………… 56
- ・ 岐阜県がん登録「岐阜県悪性新生物患者届出票様式」…………… 61
- ・ 岐阜県がん登録事業に関する情報の取扱いに関する要領…………… 62
- ・ 全国がん登録について…………… 66

***別添1**

標準集計表 一目次一

表1-A	罹患数、罹患割合(%)、粗罹患率、年齢調整罹患率(人口10万対)及び 累積罹患率(人口100対); 部位別、性別	23
表1-B	罹患数、罹患割合(%)、粗罹患率、年齢調整罹患率(人口10万対)及び 累積罹患率(人口100対); 部位別、性別(上皮内がんを含む)	24
表2-A	年齢階級別罹患数、罹患割合(%); 部位別、性別	25
表2-B	年齢階級別罹患数、罹患割合(%); 部位別、性別(上皮内がんを含む)	26
表3-A	年齢階級別罹患数(人口10万対); 部位別、性別	27
表3-B	年齢階級別罹患数(人口10万対); 部位別、性別(上皮内がんを含む)	28
表4-A	発見経緯(%); 部位別	29
表4-B	発見経緯(%); 部位別(上皮内がんを含む)	30
表5-A	臨床進行度分布(%); 部位別	31
表5-B	臨床進行度分布(%); 部位別(上皮内がんを含む)	32
表6-A	受療割合(%); 部位別	33
表6-B	受療割合(%); 部位別(上皮内がんを含む)	34
表7-A	切除内容(%); 部位別	35
表7-B	切除内容(%); 部位別(上皮内がんを含む)	36
表8-A	精度指標; 部位別、性別	37
表8-A'	精度指標; 部位別、性別	38
表8-B	精度指標; 部位別、性別(上皮内がんを含む)	39
表8-B'	精度指標; 部位別、性別(上皮内がんを含む)	40
表9	死亡数、死亡割合(%)、粗死亡率、年齢調整死亡率(人口10万)及び 累計死亡率(人口100対); 部位別、性別	41
表10	年齢階級別死亡数、死亡割合(%); 部位別、性別	42
表11	年齢階級別死亡率(人口10万対); 部位別、性別	43
付表1	がん罹患数及び罹患率; 詳細部位別、性別	44
付表2	がん死亡数及び死亡率; 詳細部位別、性別	46
付表3-A	受療割合詳細(%); 部位別	48
付表3-B	受療割合詳細(%); 部位別(上皮内がんを含む)	49
付表4-A	医療圏別、保健所別罹患数; 部位別、性別	50
付表4-B	医療圏別、保健所別罹患数; 部位別、性別(上皮内がんを含む)	51

岐阜県のがん登録事業の概要

岐阜県がん登録事業の概要

1 岐阜県がん登録事業の目的

岐阜県がん登録事業は、県下全域の住民に発生したがん患者について、その発生から治癒または死亡に至る経過に関する医療情報を集め、個々の腫瘍単位で登録するシステムです。

ここで得られた情報を用いることにより、岐阜県全体および各地域のがんの実状を把握、解析し、総合的ながん予防対策に役立てることを目的としています。

具体的には、次の諸対策をおこなうことが可能となります。

(1) がん登録の基本資料作成

全県、医療圏域、保健所管内、市町村など各レベルでがんの動向を把握するため、以下のような基本資料を作成します。

- ①罹患率の測定
- ②受療状況の把握
- ③生存率の測定

(2) 基本資料を用いて可能となる対策

「がん登録の基本資料」により得られたデータを用い、次の三つの段階の活動が可能となります。

①がん予防・医療の評価～各地域におけるがん予防対策の評価

がんの地域的状況を把握することにより、一次予防・二次予防の両面で、地域に的を絞った保健対策が可能となります。これまで死亡率のみを指標とせざるを得なかった各種がん集団検診の評価が可能となり、地域によって効果的な検診計画が立案可能となります。

また、全県・地域的な医療活動の評価を行い、がん医療の地域格差是正の方策を立案することもできます。

②疫学研究への展開

長期にわたる資料を蓄積することにより、特定の地域におけるがんの集積性や地域の疫学特性を解析し、地域特性のあるがんの発生要因の追求、ハイリスクグループの特定に道が開けることも期待できます。

③医療機関への情報提供・対がん活動への支援

がんの診断、治療に関わる医師、医療機関の医療水準の向上に寄与することが可能となります。

(1)、(2)の各項すべての成果を利用し、県民に対する対がん健康教育や啓発普及を広く、きめ細やかに行うことが可能となります。

2 がん登録事業の体系

(1) 実施主体・登録室の設置

実施主体は岐阜県であり、登録室は健康福祉部保健医療課に設置します。

(2) 登録対象

対象疾患：「上皮内がん」を含むすべての悪性新生物及び「髄膜、脳および中枢神経系」の良性新生物

対象者：医療機関において登録対象疾患と診断された患者、および登録疾患による死亡者

対象診療科：全科（小児科、口腔外科も含む）

(1) 情報収集

医療機関において届出票を記入後、専用二重封筒にて登録室へ郵送していただきます。死亡情報については、厚生労働省人口動態統計調査票の情報について保健所から収集します。

(2) 登録・集計・解析

登録室コンピュータに入力し登録するとともに、各種集計・解析を行います。

(3) がん委員会（岐阜県生活習慣病検診等管理指導審議会 がん登録・評価等部会）

①がん登録で得られた情報についての検討・評価を行います。

②市町村で実施される健康診査等のがん予防対策について、胃・子宮・肺・乳・大腸がん部会と連絡して評価します。

③がん登録、がん予防対策の評価などの検討を行います。

（詳細は「岐阜県がん登録システム体系図」参照）

3 情報の提供について

県にて集計・解析した結果は、年報等にまとめ公表します。

登録情報は本事業以外の目的のためには使用しないものとします。

なお、公表しない資料の情報についての取扱いは、「岐阜県がん登録事業に関する情報の取扱いに関する要領」が定められており、登録者の個人情報、いかなる場合も公表しないこととしています。

集計に用いた用語及び表記

* がん登録の集計対象

平成 24 年（2012 年）1 月から平成 27 年 7 月末までに、医療機関から届けられた届出票のうち、診断日が平成 24 年のもの

* がん罹患数

「平成 24 年 1 月 1 日～平成 24 年 12 月 31 日に初めて悪性新生物と診断され、医療機関より届出のあった患者」と「届出がなく平成 24 年の死亡票より悪性新生物の罹患が確認された患者」を合計した数

* がん死亡数

「平成 24 年 1 月 1 日～平成 24 年 12 月 31 日に悪性新生物で死亡した者」の数
なお、がんによる死亡については、国立がん研究センター対策情報センターより提供の死亡データを使用（人口動態統計の数値と同数）

* 届出数

平成 24 年に初めて悪性新生物と診断され、医療機関より届出のあった患者数

* 罹患率・死亡率（人口 10 万人対）

罹患率（死亡率）＝罹患数（死亡数）/人口×100,000

* 年齢調整罹患率・死亡率

年齢調整罹患率・死亡率とは、その地域のがん罹患率・死亡率を人口構成の異なる他の地域と比較可能にするために年齢分布を調整した罹患率・死亡率のこと。（本集計では昭和 60 年日本モデル人口を標準人口として算出）

* DCN

地域がん登録の量的精度指標の一つ。

死亡票ではじめてがんと登録された者。（届出患者ファイルとがん死亡者ファイルを照合した時点で、届出/採録票はなく、がん死亡票によって登録された者）

DCN の割合が大きいことは届出がなく、登録室で把握できなかった登録もれ患者が存在することになる。すなわち登録が不完全であることを示唆する。

岐阜県は DCN 例に対し、届出督促、採録などの調査を行っていないため、DCN=DCO となる。よって指標値を DCN の割合とよぶことになる。

* DCO

死亡票のみで登録されている患者の割合。（届出督促、採録などの追跡調査をしても臨床記録を入手できなかった患者）

$DCN/I\% = \text{死亡票のみの登録で初めて登録された数 (DCN)} / \text{罹患数 (I)} \times 100$

参考：DCN(Death Certification Notification)とDCO(Death Certificate Only)

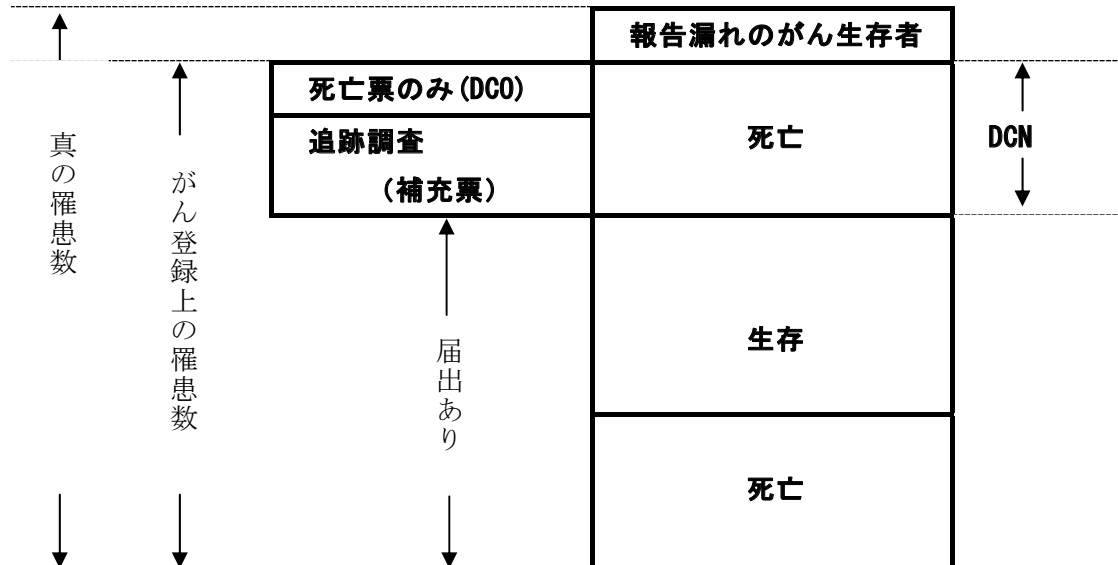

* I/D (Incidence/Death) 比

地域がん登録の量的精度第2指標で、罹患数とがん死亡数の比を示す。この比から罹患数が死亡数の倍にあたるかを知ることができ、同時にその逆数は罹患患者における致命率を示唆する数値として参考にすることができる。しかし、現実には精度が不十分なため、把握された罹患数の漏れを示唆する指標として用いられることが多い。

部位によって値は異なり、同一部位でも生存率が向上すれば変化する。

わが国における目標値は、全がんについて I/D 比 1.5 以上である。

(1.5 未満であれば届出もれがあることが推測される。2.0 を超えれば、重複登録、がん患者の登録等が起因している場合が考えられる。)

* HV (histologically verified cases)

罹患数に対する組織診実施割合で、地域がん登録における診断精度の指標である。

* 人口

率の算出には国立がん研究センターがん対策情報センターが作成した都道府県別人口データを用いた。

*** 集計主要部位の表記とその ICD-10 による定義**

主要部位	ICD-10	備 考
口腔・咽頭	C00-C14	口唇、口腔、咽頭
食道	C15	
胃	C16	
結腸	C18	
直腸	C19-C21	直腸、肛門
肝臓	C22	
胆嚢・胆管	C23-24	
膵臓	C25	
気管支-肺	C33-C34	気管、気管支、肺
皮膚	C43-C44	黒色腫含
乳房	C50, D05	CIS 含
子宮	C53-C55, D06	CIS 含
子宮頸部	C53, D06	
子宮体部	C54	
子宮*	C55	部位不明
卵巣	C56	
前立腺	C61	
膀胱	C67	
腎など	C64-C66, C68	腎、腎盂、尿管、その他の泌尿器
脳・神経系	C70-C72	骨髄、脳、中枢神経系
甲状腺	C73	
リンパ腫	C81-C85, C96	悪性リンパ腫、細網内皮系腫瘍
骨髄腫	C88, C90	多発性骨髄腫
白血病	C91-C95	造血組織

岐阜県がん登録システム体系図

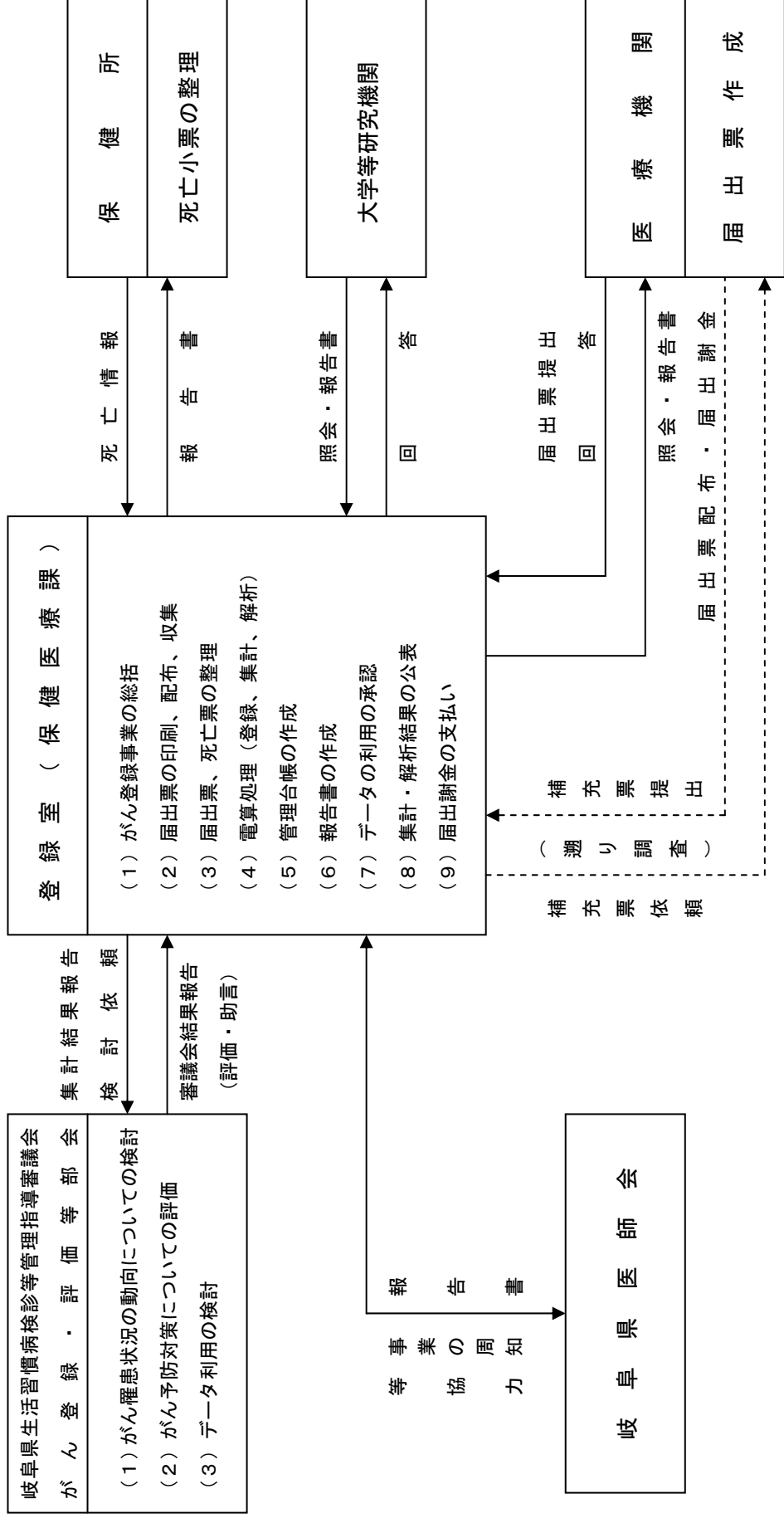

集 計 結 果

【登録精度】

表A 登録精度の年次推移

年次	罹患数	DCN/I	死亡数	I/D比	届出数
平成8年	4,736	53.3	4,039	1.17	2,214
平成9年	5,941	52.9	4,409	1.35	2,797
平成10年	7,386	54.6	4,338	1.70	3,356
平成11年	7,321	57.9	4,570	1.60	3,081
平成12年	7,625	55.8	4,874	1.56	3,372
平成13年	7,235	52.9	4,235	1.71	3,408
平成14年	6,229	45.2	4,918	1.27	3,414
平成15年	6,238	41.6	4,934	1.26	3,640
平成16年	5,957	36.6	5,261	1.13	3,779
平成17年	6,014	24.4	5,291	1.14	4,545
平成18年	7,020	22.5	5,395	1.30	5,440
平成19年	9,706	22.3	5,478	1.77	7,537
平成20年	10,087	23.9	5,593	1.80	7,675
平成21年	11,186	18.4	5,713	1.96	9,127
平成22年	11,616	9.2	5,622	2.07	10,546
平成23年	12,483	7.5	5,787	2.16	11,549
平成24年	16,625	25.3	5,802	2.87	12,414

※数値は各年次集計結果報告による

※平成24年集計より標準データベースシステムを導入したため単純に比較はできない

表B 2次医療圏別登録精度

平成24年

医療圏	人口	罹患数(I)		死亡数(D)	届出精度		届出数
		DCO			DCN/I	I/D比	
県計	2,025,451	16,625	4,211	5,802	25.3	2.87	12,414
岐阜地域		6,785		2,109		3.22	
西濃地域		3,148		1,113		2.83	
中濃地域		2,741		1,067		2.57	
東濃地域		2,638		1,013		2.60	
飛騨地域		1,313		500		2.63	

表C 岐阜県人口

2012年の岐阜県の人口

年齢	男	女
0 ~ 4	43,021	40,793
5 ~ 9	46,836	45,042
10 ~ 14	52,410	49,805
15 ~ 19	49,268	48,071
20 ~ 24	45,305	44,937
25 ~ 29	50,864	48,868
30 ~ 34	57,352	54,627
35 ~ 39	71,868	68,880
40 ~ 44	72,039	70,644
45 ~ 49	61,936	63,171
50 ~ 54	59,516	61,931
55 ~ 59	61,968	65,933
60 ~ 64	83,538	87,692
65 ~ 69	66,093	69,829
70 ~ 74	57,948	65,552
75 ~ 79	46,248	58,694
80 ~ 84	32,570	47,402
85+	22,357	52,443
不明	0	0
合計	981,137	1,044,314

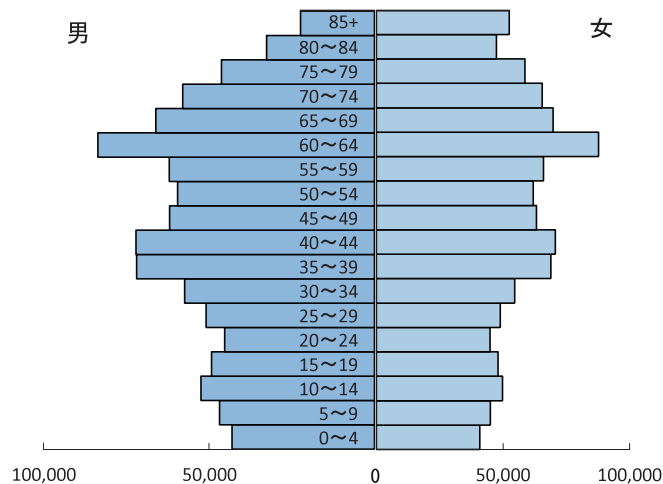

※表A、表B、表Cの人口および死亡数は国立がん研究センターがん対策情報センター統計研究部提供

図A 部位別登録精度

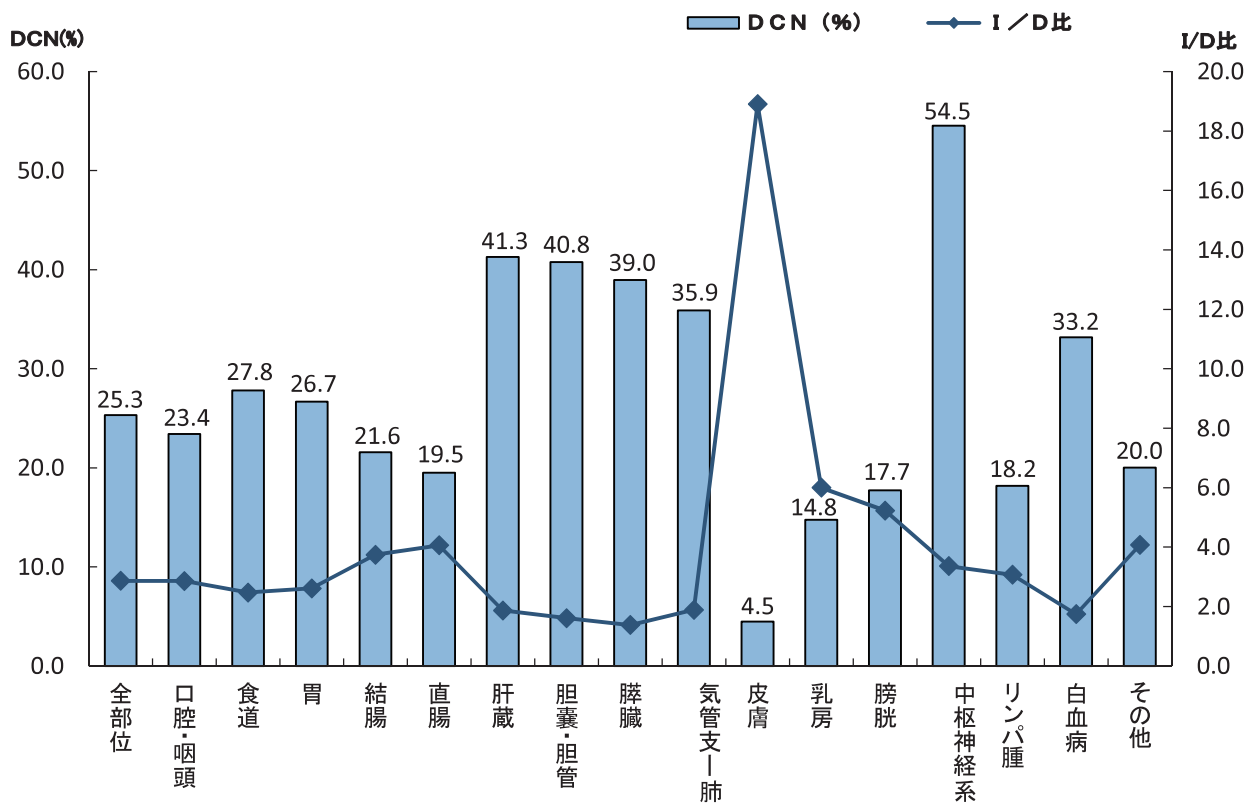

* DCN割合 (%) : 死亡票ではじめてがんと把握された患者の数が罹患数に占める割合
 DCN割合 (%) が大きいことは届出がなく、登録室で把握できなかった登録漏れ患者が存在することになる
 * I/D比 : がん罹患数と、人口動態死亡統計により得られる同年のがん死亡者数との比
 $I/D比 = \text{がん罹患数} / \text{死亡者数}$

図B 届出状況の年次推移

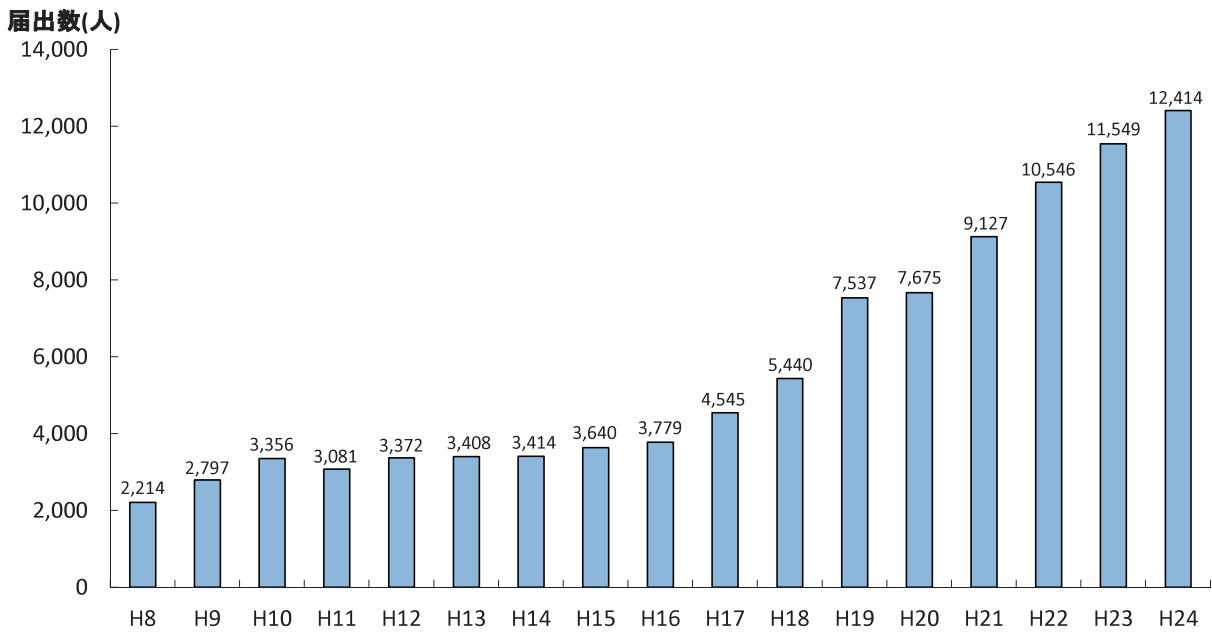

図C 届出精度の年次推移

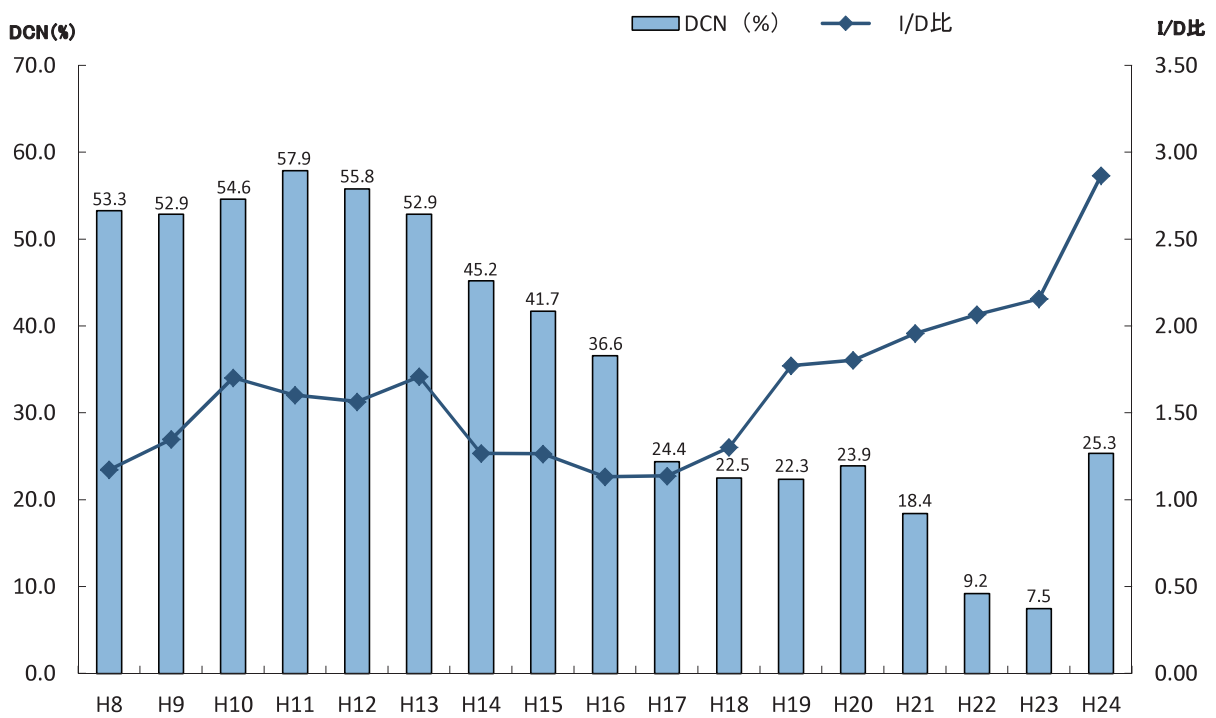

【罹患】

図1 罹患部位別内訳 (表1-Aから作成)

男性 全年齢

9,086 件

女性 全年齢

6,288 件



図1-2



男性

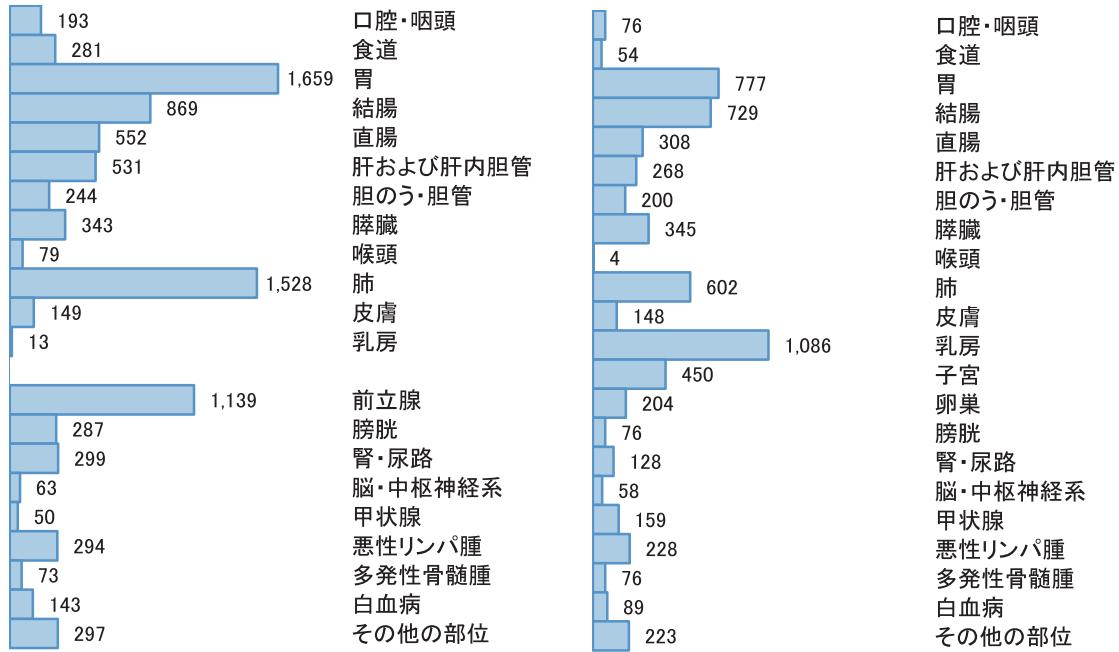
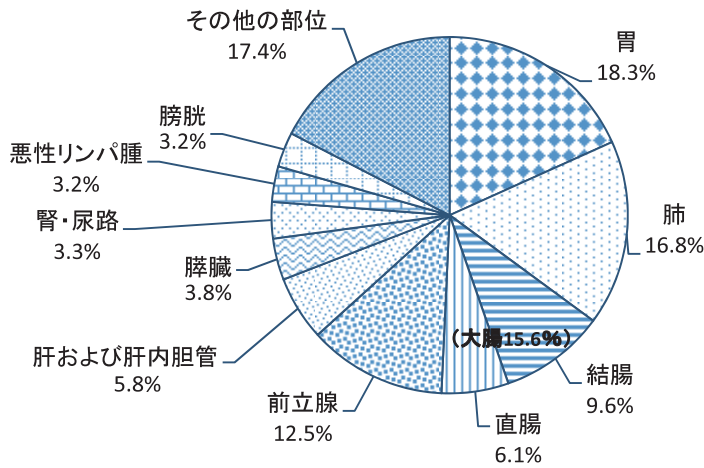
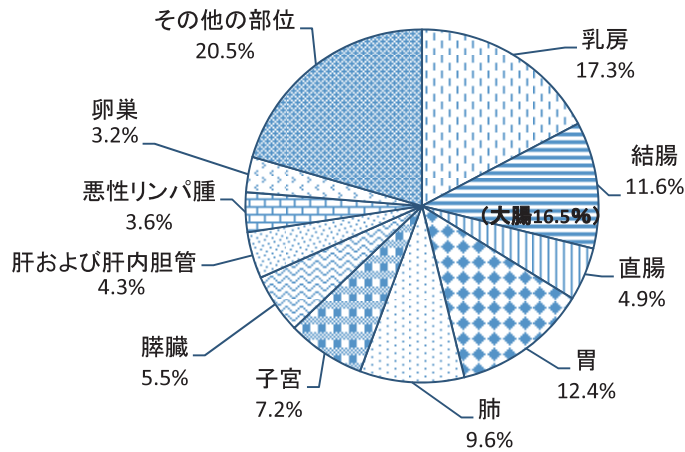

女性

図2 年齢別内訳(%) (表2-Aから作成)

男性 (件)	
14歳以下	19
15-39歳	105
40-64歳	1,917
65-74歳	2,882
75歳以上	4,163
合計	9,086

女性 (件)	
14歳以下	10
15-39歳	193
40-64歳	1,824
65-74歳	1,386
75歳以上	2,875
合計	6,288



図3 年齢部位内訳(%) (表2-Aから作成)

男性 15-39歳

105 件

女性 15-39歳

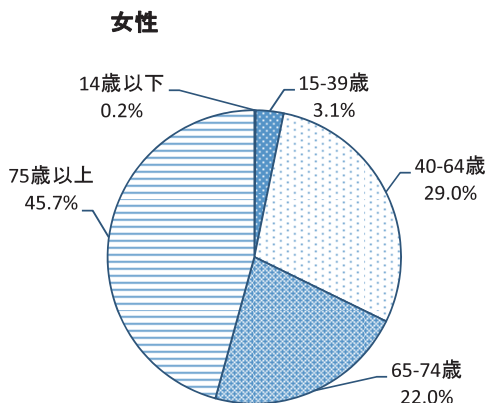
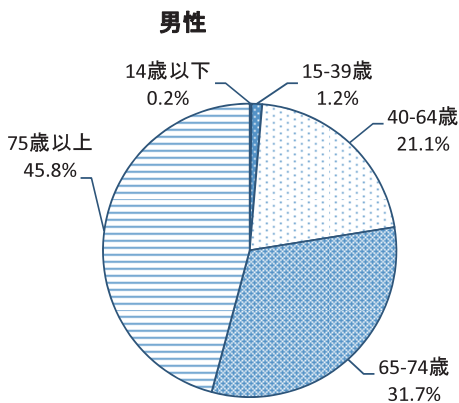
193 件

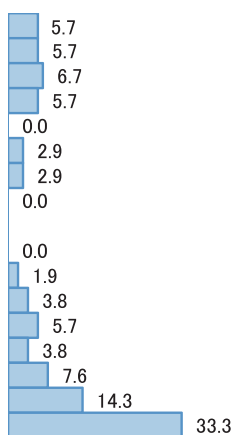

- 胃
- 結腸
- 直腸
- 肝および肝内胆管
- 胆のう・胆管
- 膵臓
- 肺
- 乳房
- 前立腺
- 膀胱
- 腎・尿路(膀胱除く)
- 脳・中枢神経系
- 甲状腺
- 悪性リンパ腫
- 白血病
- その他の部位

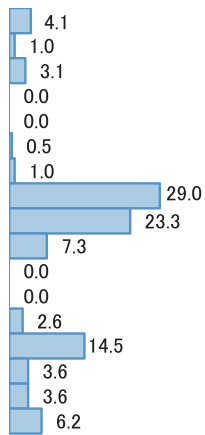

- 胃
- 結腸
- 直腸
- 肝および肝内胆管
- 胆のう・胆管
- 膵臓
- 肺
- 乳房
- 子宮
- 卵巣
- 膀胱
- 腎・尿路
- 脳・中枢神経系
- 甲状腺
- 悪性リンパ腫
- 白血病
- その他の部位

男性 40-64歳

1,917 件

女性 40-64歳

1,824 件

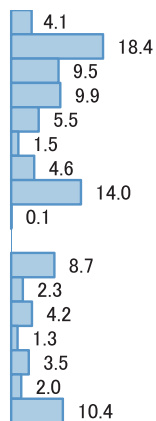

- 食道
- 胃
- 結腸
- 直腸
- 肝および肝内胆管
- 胆のう・胆管
- 膵臓
- 肺
- 乳房
- 前立腺
- 膀胱
- 腎・尿路(膀胱除く)
- 脳・中枢神経系
- 甲状腺
- 悪性リンパ腫
- 白血病
- その他の部位

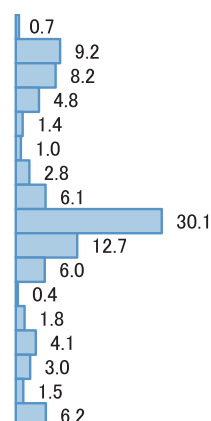

- 食道
- 胃
- 結腸
- 直腸
- 肝および肝内胆管
- 胆のう・胆管
- 膵臓
- 肺
- 乳房
- 子宮
- 卵巣
- 膀胱
- 腎・尿路
- 脳・中枢神経系
- 甲状腺
- 悪性リンパ腫
- 白血病
- その他の部位

男性 65-74歳

2,882 件

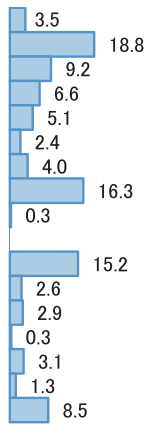

食道
胃
結腸
直腸
肝および肝内胆管
胆のう・胆管
膵臓
肺
乳房
前立腺
膀胱
腎・尿路(膀胱除く)
甲状腺
悪性リンパ腫
白血病
その他の部位

女性 65-74歳

1,386 件

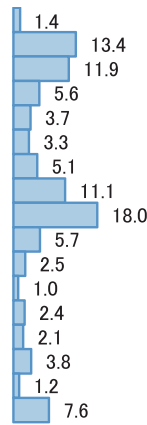

食道
胃
結腸
直腸
肝および肝内胆管
胆のう・胆管
膵臓
肺
乳房
子宮
卵巣
膀胱
腎・尿路
甲状腺
悪性リンパ腫
白血病
その他の部位

男性 75+歳

4,163 件

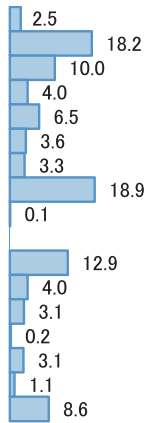

食道
胃
結腸
直腸
肝および肝内胆管
胆のう・胆管
膵臓
肺
乳房
前立腺
膀胱
腎・尿路(膀胱除く)
甲状腺
悪性リンパ腫
白血病
その他の部位

女性 75+歳

2,875 件

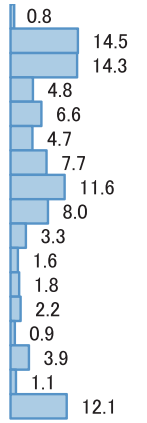

食道
胃
結腸
直腸
肝および肝内胆管
胆のう・胆管
膵臓
肺
乳房
子宮
卵巣
膀胱
腎・尿路
甲状腺
悪性リンパ腫
白血病
その他の部位

図4 部位別年齢階級別罹患率:人口10万対 (表3-A、Bから作成)

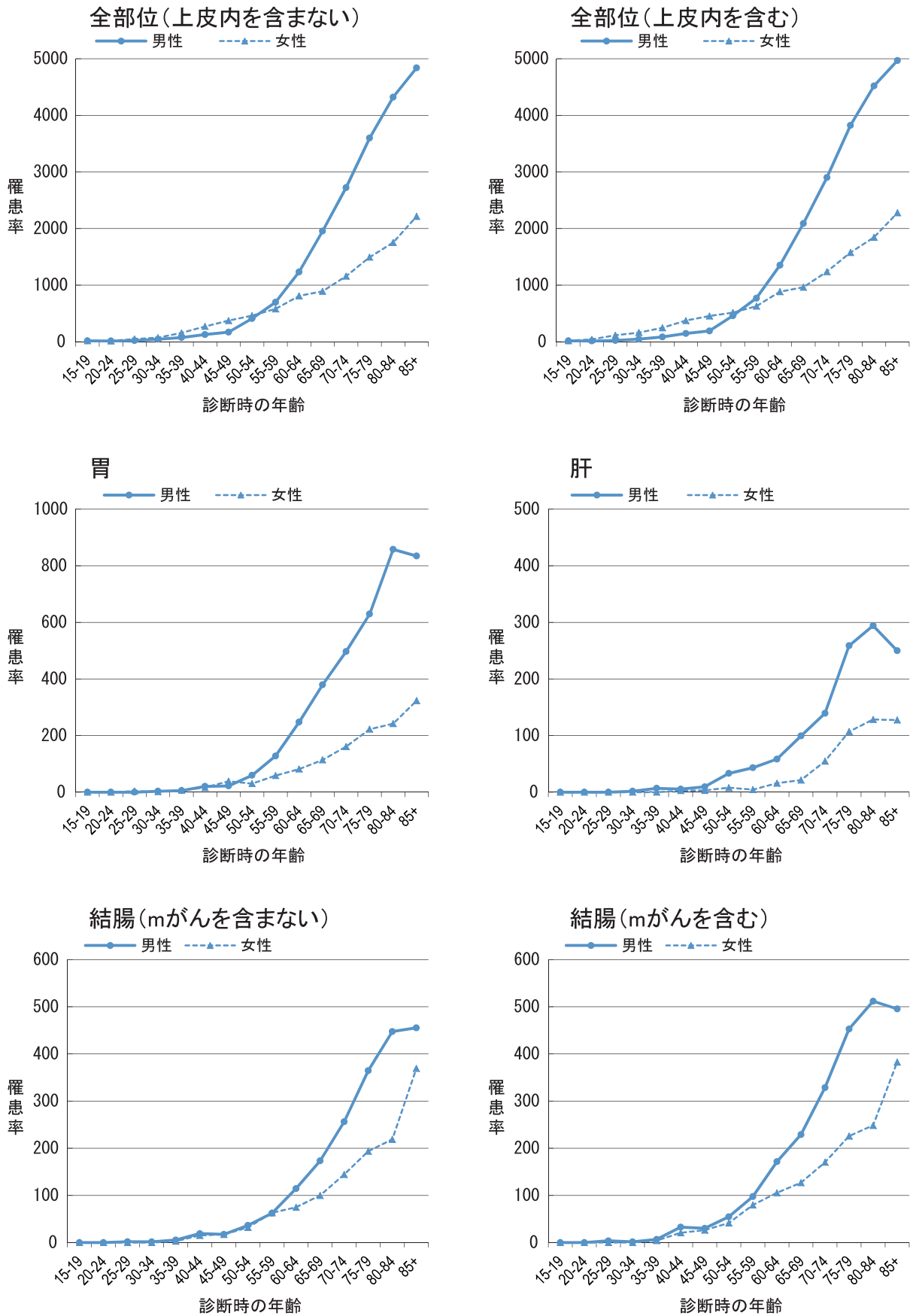



図5 部位別がん罹患率:人口10万対(表1-Aから作成)



* 国の値は、国立がんセンターがん対策情報センター発行「全国がん罹患モニタリング集計2011年罹患数・率報告」より引用

図6 部位別発見経緯(%) :対象は国内DCOを除く届出患者 (表4-A、Bから作成)

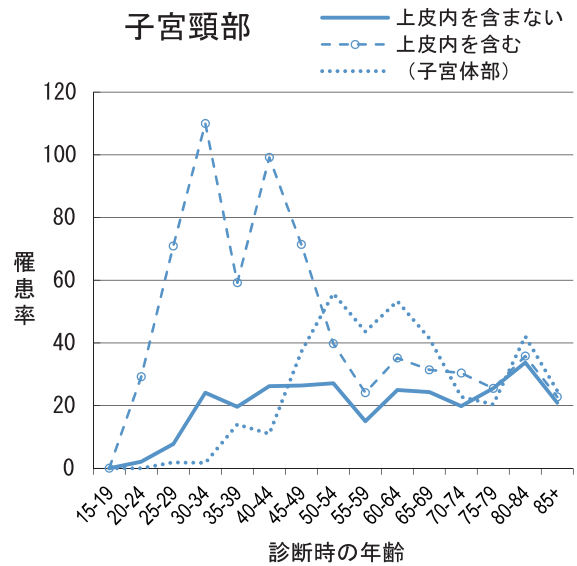
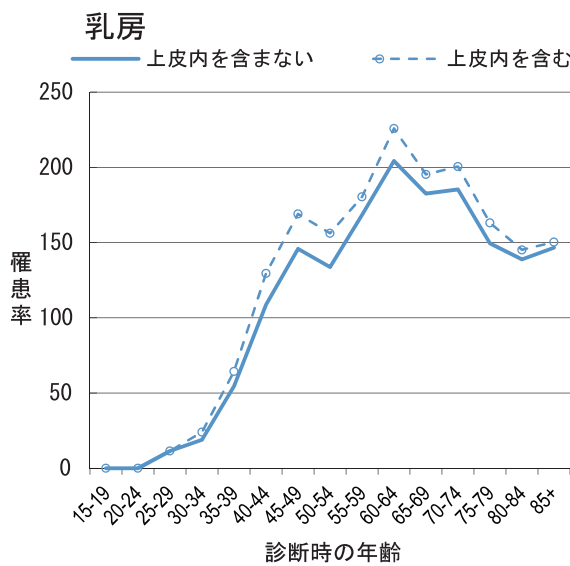
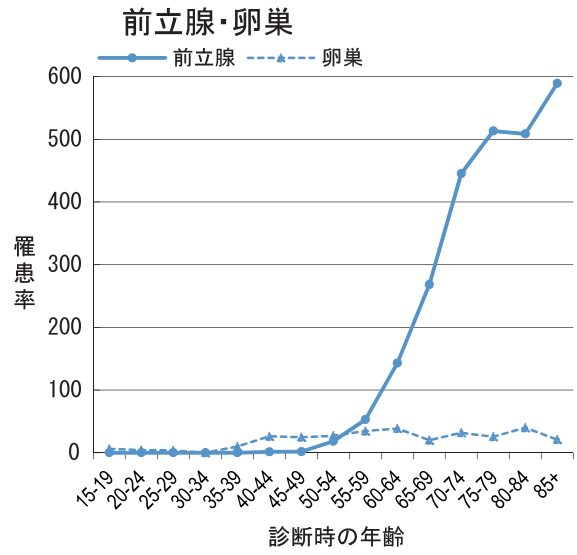
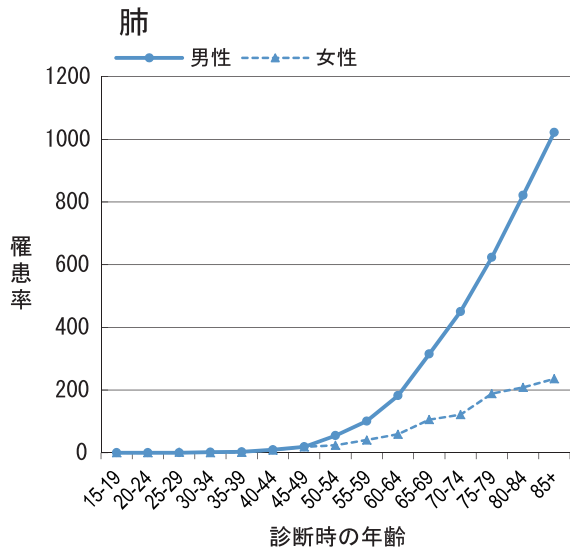
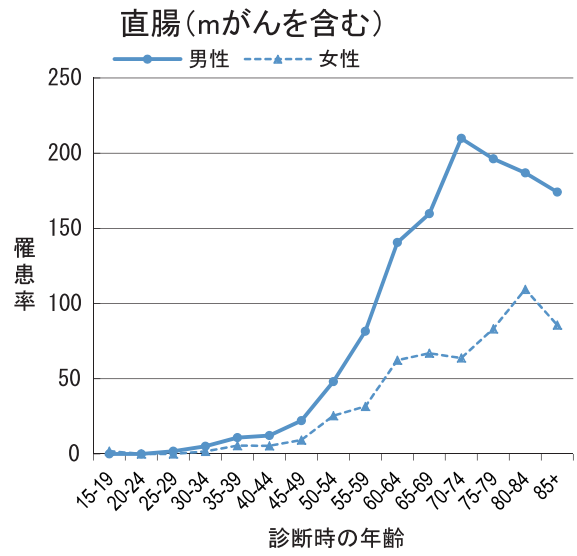
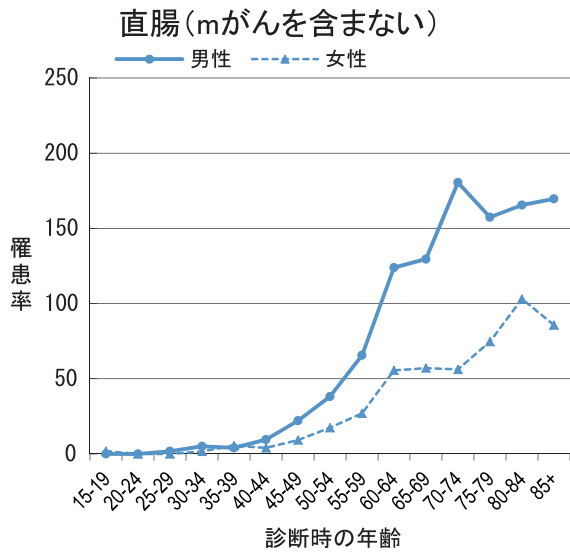
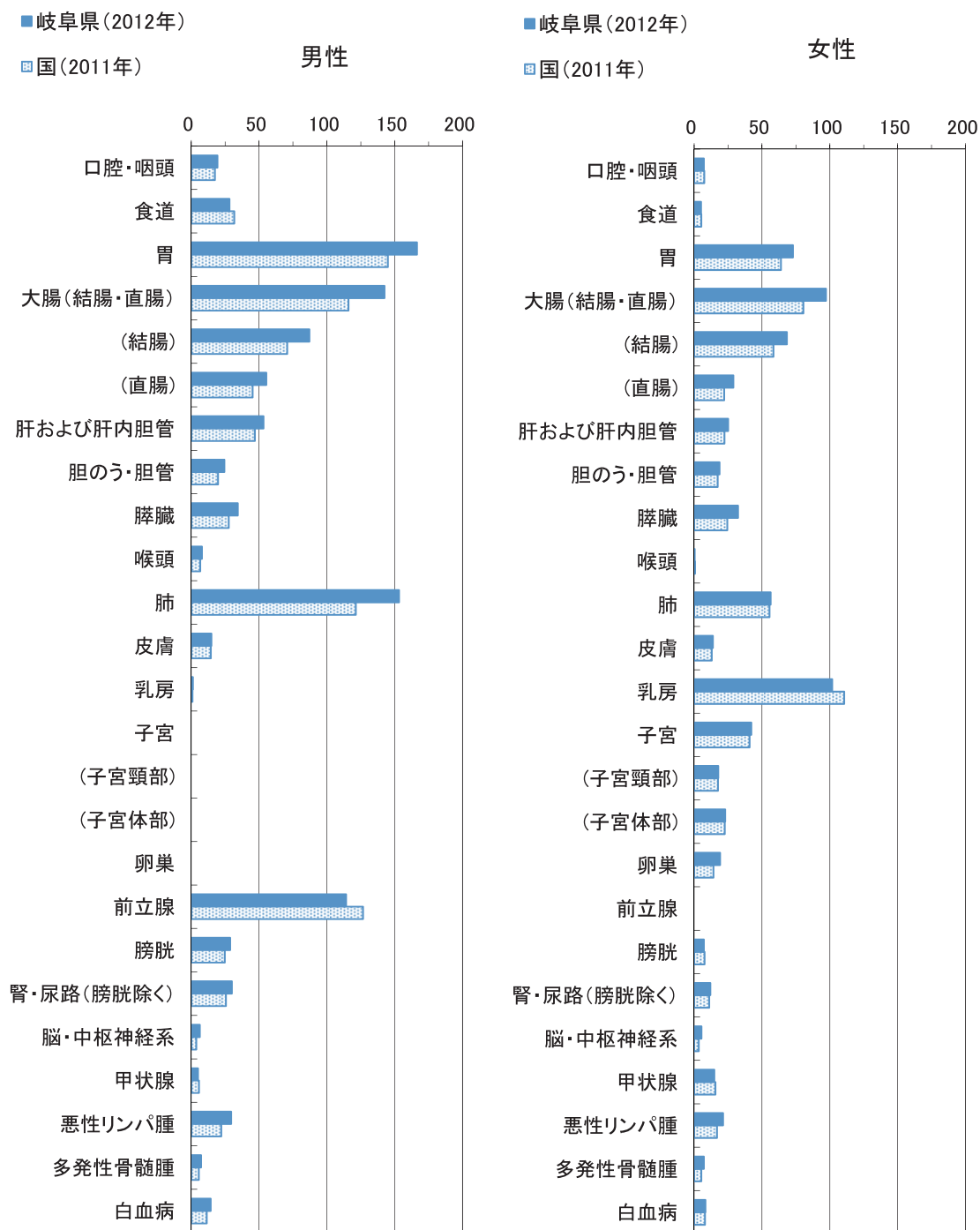
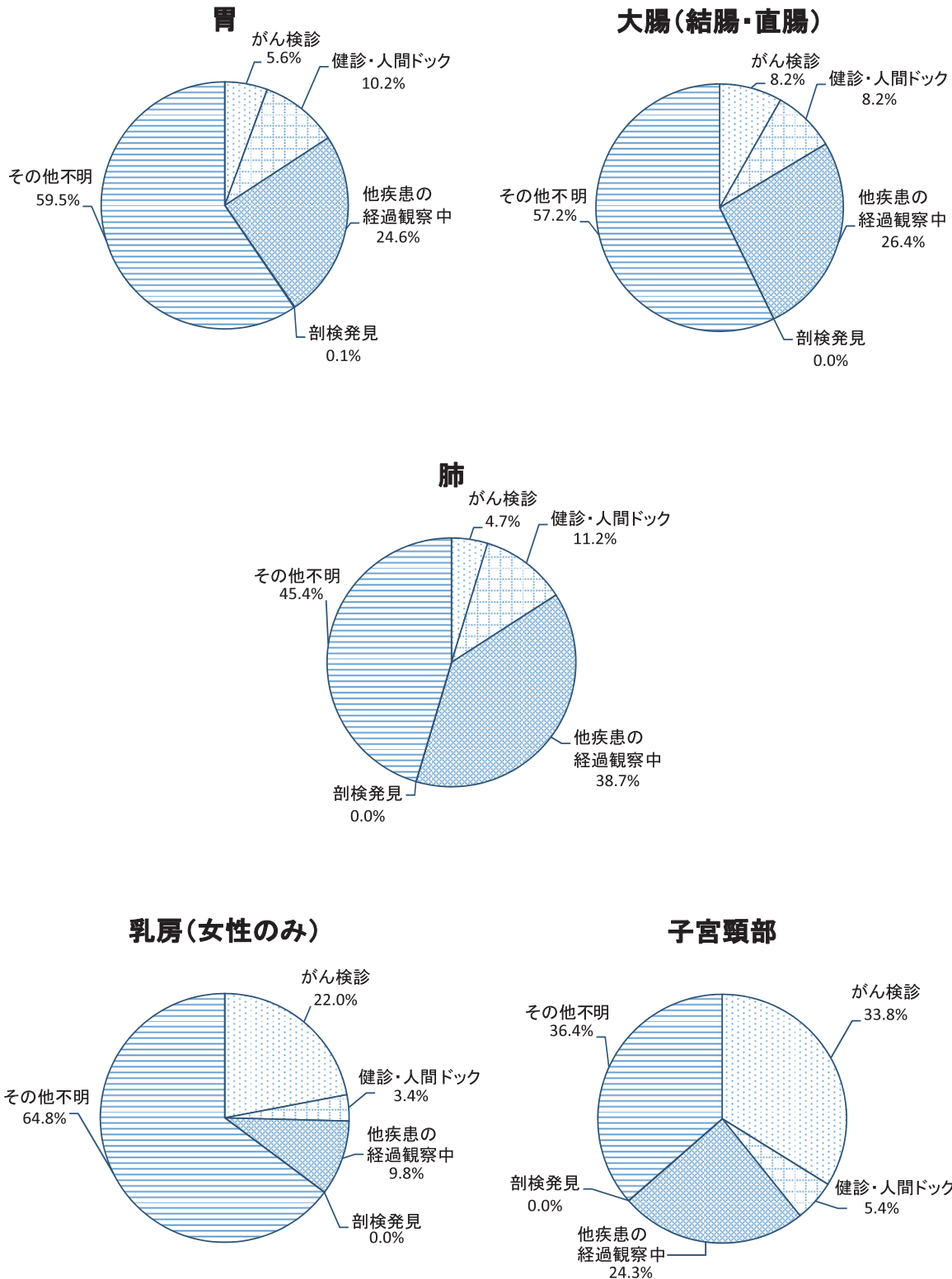

* DCO: 死亡票のみで登録された患者

岐阜県では死亡票ではじめて把握された患者・DCNに対して届出督促、採録などの調査を行っていないためDCN=DCOとなる

図7 部位別発見時の病期(%):対象は国内DCOを除く届出患者(表5-A、Bから作成)

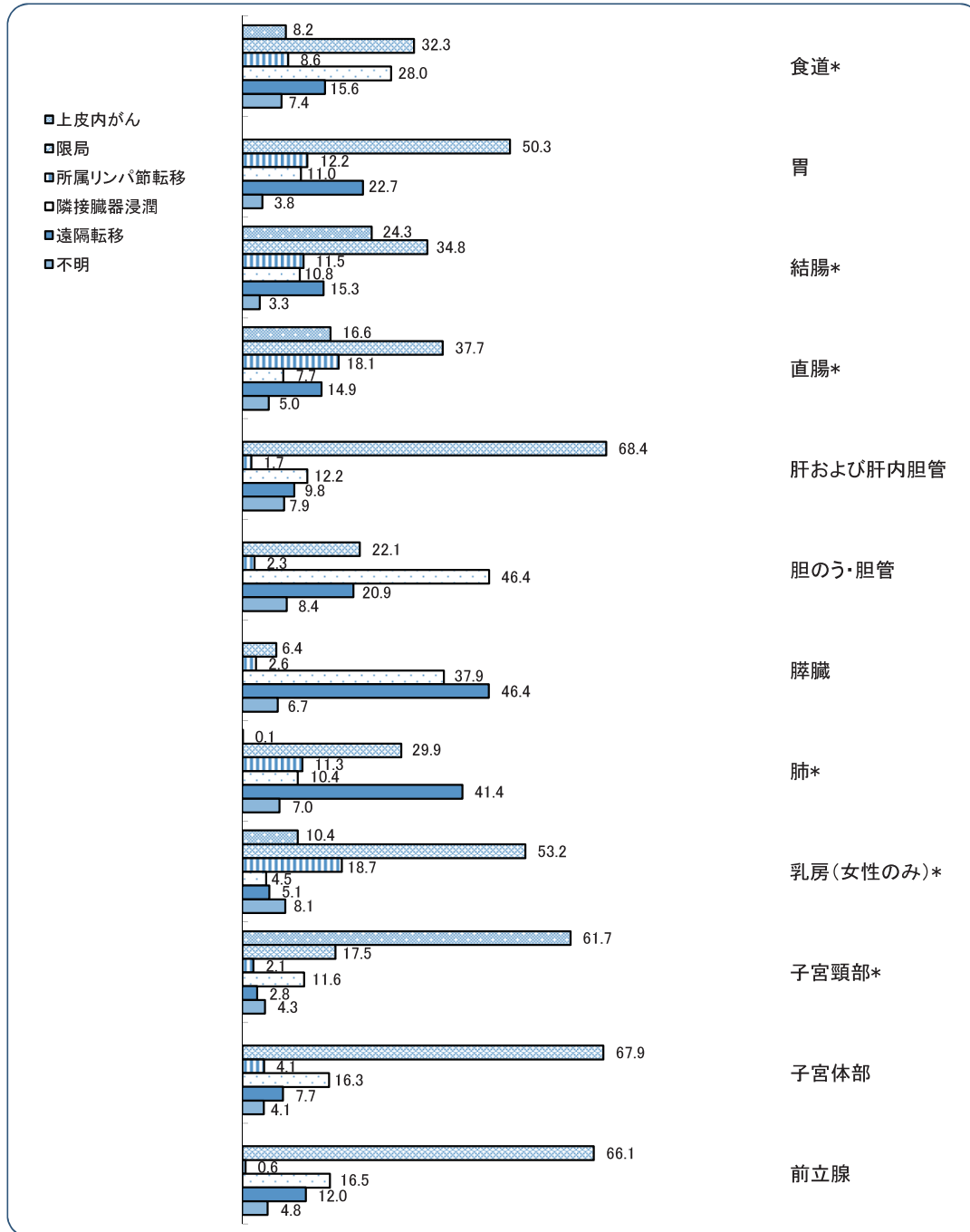

*上皮内がんを含む

図8 初回治療の方法(%):対象はDCOを除く届出患者(表6-A、Bから作成)

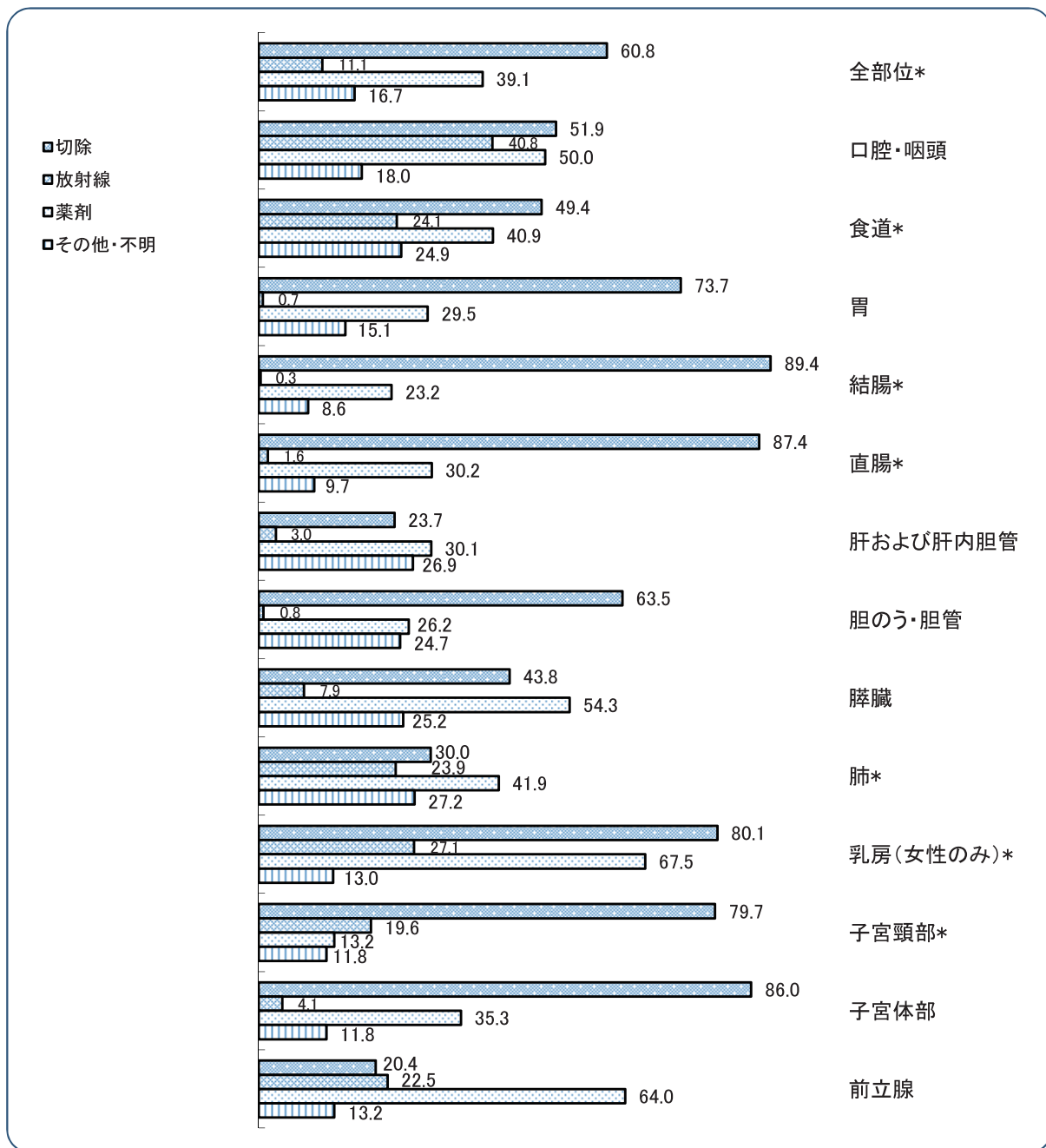

*上皮内がんを含む

【 死 亡 】

図9 死亡部位別内訳 (表9から作成)

男性 全年齢

3,442 件

女性 全年齢

2,360 件

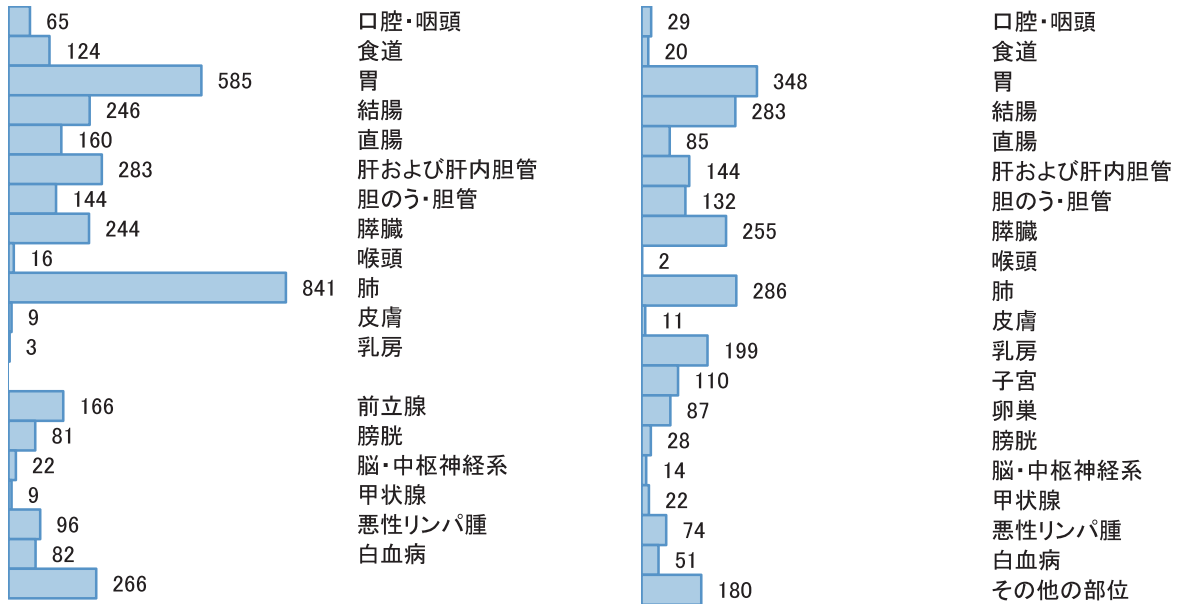

男性

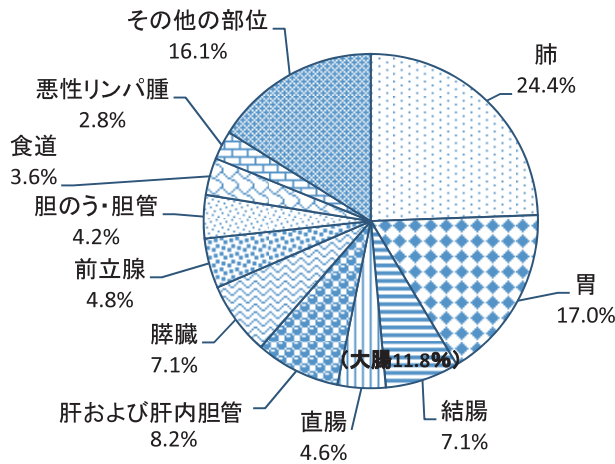

女性



図10 年齢別内訳(%) (表10から作成)

男性(件)	
14歳以下	3
15-39歳	19
40-64歳	540
65-74歳	934
75歳以上	1,946
合計	3,442



女性(件)	
14歳以下	2
15-39歳	26
40-64歳	434
65-74歳	443
75歳以上	1,455
合計	2,360

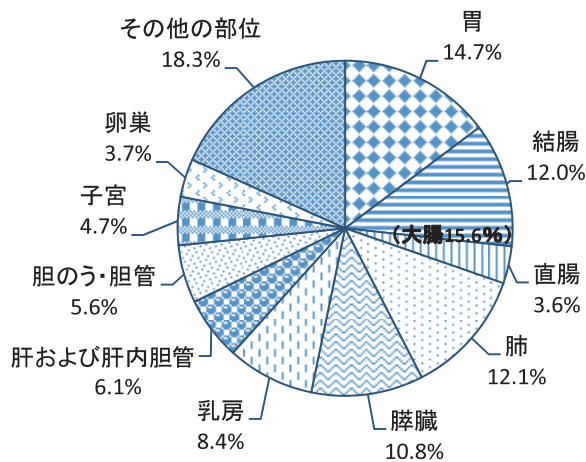
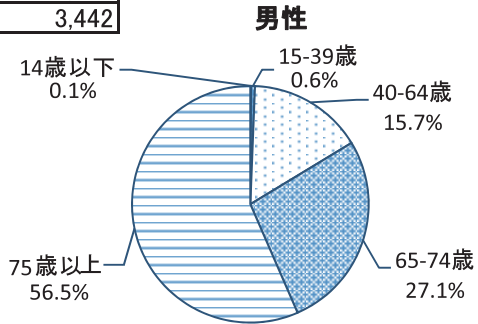

図11 部位別年齢階級別死亡率:人口10万対(表11から作成)



肝

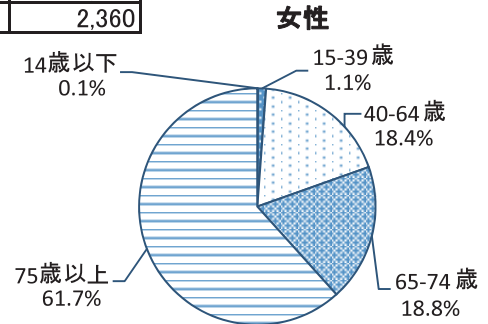
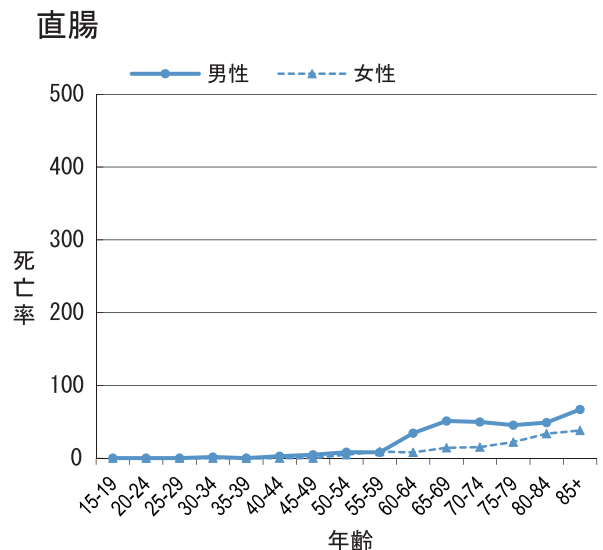
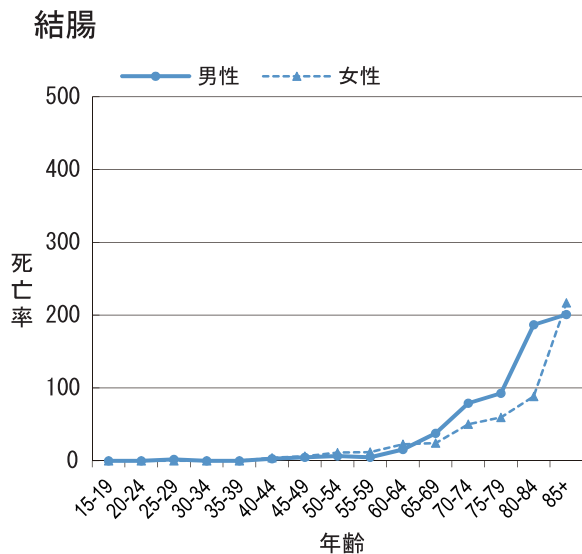
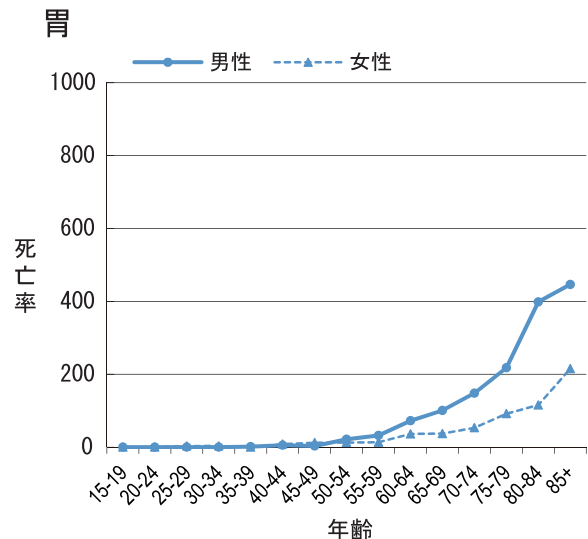
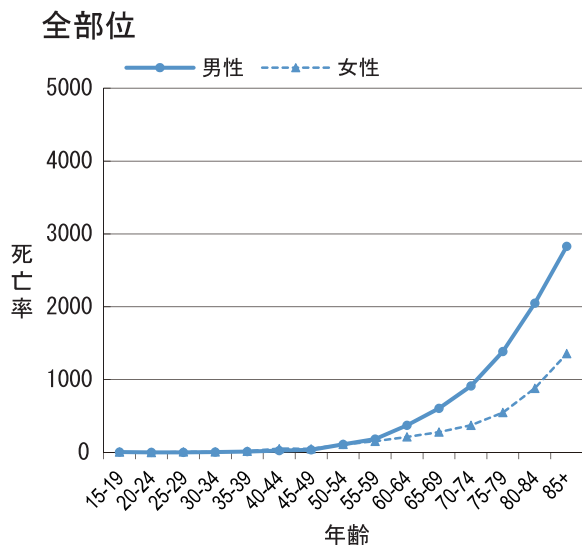
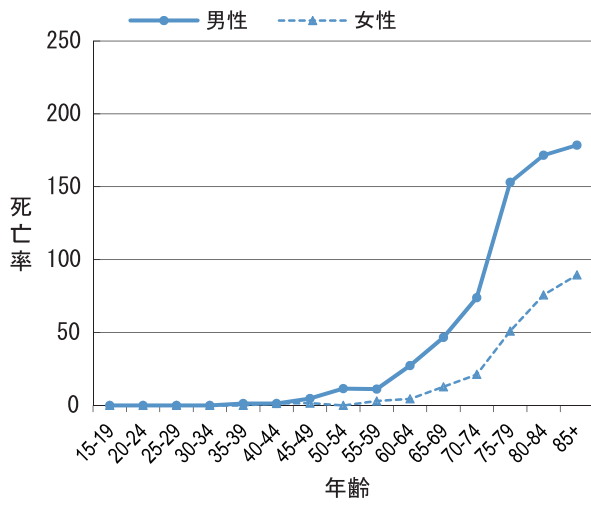

胆のう・胆管

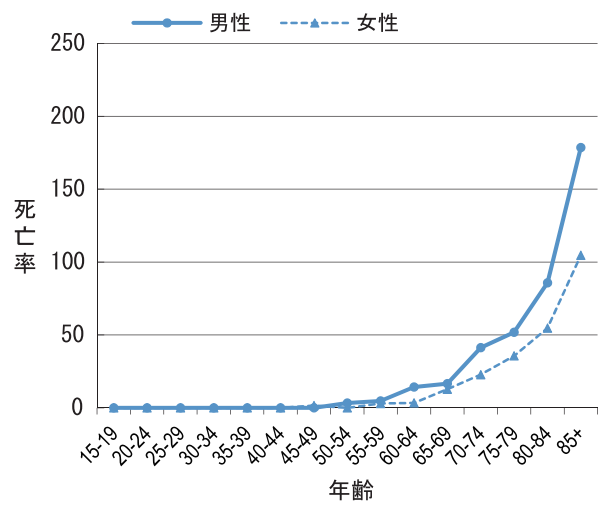

膵

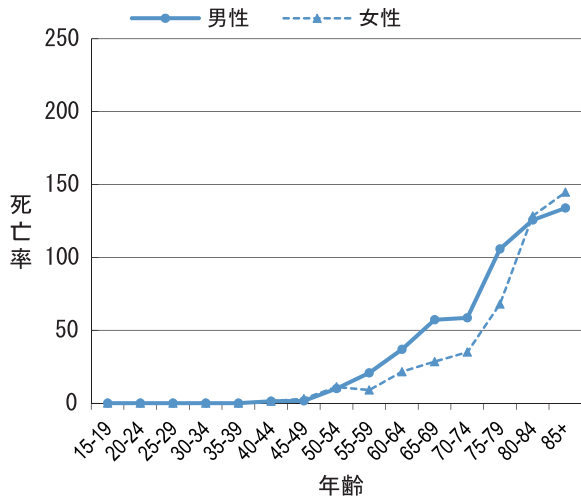

肺

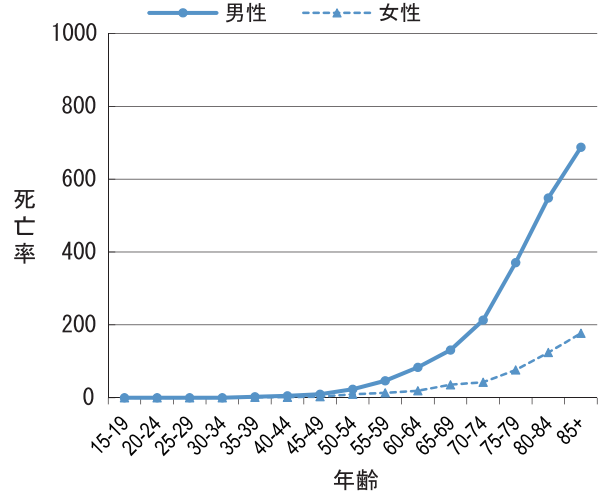

乳房・子宮

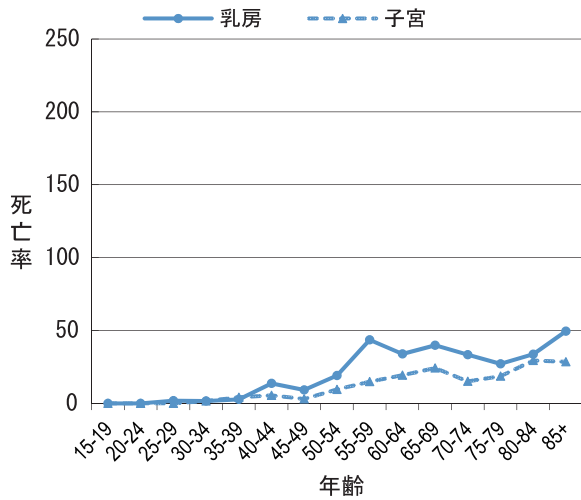

前立腺



図12 部位別がん死亡率:人口10万対(表9から作成)



標準集計表

表1.罹患者数、罹患割合(%)、粗罹患率、年齢調整罹患率(人口10万対)及び累積罹患率(人口100対)：部位別、性別

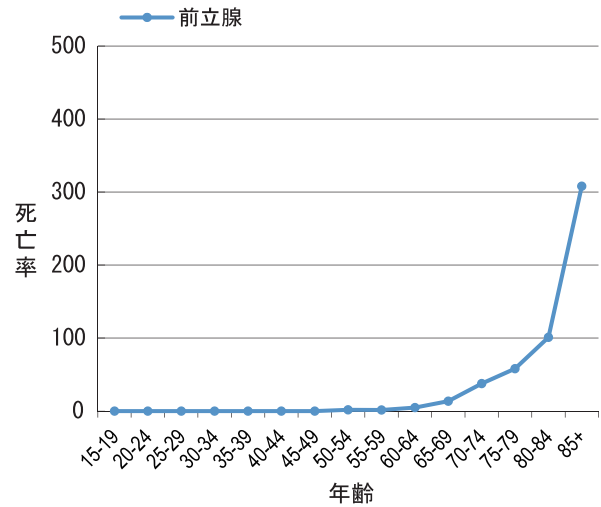
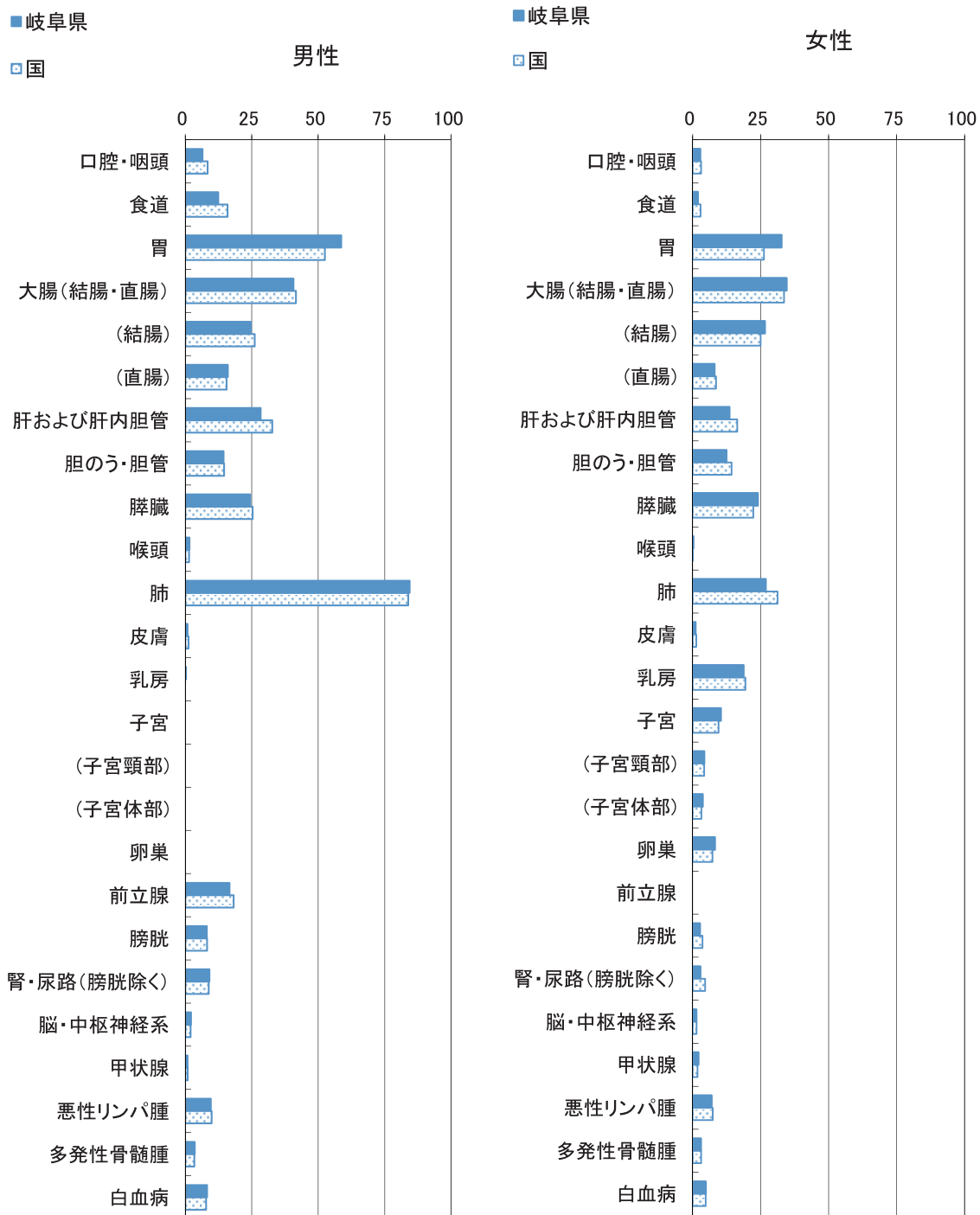
2012年

A. 上皮内がんを除く

部位	ICD-10	罹患者数						罹患割合(%)						粗罹患率						年齢調整罹患率						累積罹患率(0-74歳)					
		男			女			男			女			男			女			男			女			男			女		
		男	女	男女計	男	女	男女計	男	女	男女計	男	女	男女計	男	女	男女計	男	女	男女計	男	女	男女計	男	女	男女計	男	女	男女計			
全部位	C00-C96	9,086	6,288	15,374	100.0	100.0	100.0	100.0	100.0	100.0	100.0	911.5	589.7	745.2	465.5	303.0	373.3	325.9	224.4	268.4	37.6	24.3	30.6	37.6	24.3	30.6					
口腔・咽頭	C00-C14	193	76	269	2.1	1.2	1.7	19.4	7.1	13.0	11.5	3.5	7.3	8.6	2.6	5.5	1.1	0.3	0.7												
食道	C15	281	54	335	3.1	0.9	2.2	28.2	5.1	16.2	14.9	2.4	8.2	10.5	1.7	5.8	1.4	0.2	0.8												
胃	C16	1,659	777	2,436	18.3	12.4	15.8	166.4	72.9	118.1	82.9	32.3	55.2	57.2	23.0	38.6	6.8	2.6	4.6												
大腸(結腸・直腸)	C18-C20	1,421	1,037	2,458	15.6	16.5	16.0	142.6	97.2	119.1	75.1	42.3	57.5	53.0	30.1	40.8	6.3	3.4	4.8												
結腸	C18	869	729	1,598	9.6	11.6	10.4	87.2	68.4	77.5	43.9	28.4	35.4	30.1	20.0	24.7	3.4	2.2	2.8												
直腸	C19-C20	552	308	860	6.1	4.9	5.6	55.4	28.9	41.7	31.2	13.9	22.0	22.8	10.1	16.1	2.9	1.2	2.0												
肝および肝内胆管	C22	531	268	799	5.8	4.3	5.2	53.3	25.1	38.7	27.0	8.8	17.2	18.2	5.7	11.5	2.0	0.6	1.2												
胆のう・胆管	C23-C24	244	200	444	2.7	3.2	2.9	24.5	18.8	21.5	11.0	6.2	8.3	7.2	4.2	5.5	0.7	0.5	0.6												
膵臓	C25	343	345	688	3.8	5.5	4.5	34.4	32.4	33.3	18.0	12.0	15.0	12.7	8.1	10.4	1.5	0.9	1.2												
喉頭	C32	79	4	83	0.9	0.1	0.5	7.9	0.4	4.0	4.0	0.2	1.9	2.7	0.2	1.3	0.4	0.0	0.2												
肺	C33-C34	1,528	602	2,130	16.8	9.6	13.9	153.3	56.5	103.2	73.6	24.0	46.0	49.9	16.7	31.6	5.7	1.9	3.7												
皮膚	C43-C44	149	148	297	1.6	2.4	1.9	14.9	13.9	14.4	7.6	5.0	6.2	5.2	3.4	4.2	0.5	0.3	0.4												
乳房	C50	13	1,086	1,099	0.1	17.3	7.1	1.3	101.8	53.3	0.6	70.4	36.6	0.4	54.3	28.1	0.1	6.1	3.1												
子宮	C53-C55	-	450	450	-	7.2	2.9	-	42.2	-	-	31.4	-	-	24.5	-	-	-	2.6												
子宮頸部	C53	-	190	190	-	3.0	1.2	-	17.8	-	-	14.2	-	-	11.2	-	-	-	1.1												
子宮体部	C54	-	244	244	-	3.9	1.6	-	22.9	-	-	16.5	-	-	12.9	-	-	-	1.4												
卵巢	C56	-	204	204	-	3.2	1.3	-	19.1	-	-	13.9	-	-	11.1	-	-	-	1.1												
前立腺	C61	1,139	-	1,139	12.5	-	7.4	114.3	-	-	54.0	-	-	-	-	-	-	-	-												
膀胱	C67	287	76	363	3.2	1.2	2.4	28.8	7.1	17.6	13.3	2.5	7.2	9.1	1.8	5.0	0.9	0.2	0.5												
腎・尿路(膀胱除く)	C64-C66 C68	299	128	427	3.3	2.0	2.8	30.0	12.0	20.7	16.7	5.4	10.6	11.9	3.8	7.6	1.3	0.5	0.9												
脳・中枢神経系	C70-C72	63	58	121	0.7	0.9	0.8	6.3	5.4	5.9	4.5	2.8	3.6	3.8	2.2	3.0	0.3	0.2	0.3												
甲状腺	C73	50	159	209	0.6	2.5	1.4	5.0	14.9	10.1	3.6	12.2	7.9	2.8	9.9	6.4	0.3	1.0	0.7												
悪性リンパ腫	C81-C85 C96	294	228	522	3.2	3.6	3.4	29.5	21.4	25.3	15.7	10.1	12.7	11.1	7.5	9.2	1.3	0.8	1.0												
多発性骨髄腫	C88-C90	73	76	149	0.8	1.2	1.0	7.3	7.1	7.2	3.8	2.9	3.3	2.6	1.9	2.2	0.3	0.2	0.3												
白血病	C91-C95	143	89	232	1.6	1.4	1.5	14.3	8.3	11.2	9.9	5.3	7.5	8.2	4.7	6.4	0.8	0.4	0.6												

表1.罹患数、罹患割合(%)、粗罹患率、年齢調整罹患率(人口10万対)及び累積罹患率(人口100対)；部位別、性別
 B. 上皮内がんを含む 2012年

部位	罹患数												罹患割合(%)						粗罹患率						年齢調整罹患率						累積罹患率(0-74歳)											
	10D-10			C00-C96 D00-D09			C15 D001			C18-C20 D010-D012			C18 D010			C19-C20 D011-D012			C33-C34 D021-D022			C43-C44 D030-D049			C50 D05			C53-C55 D06			C53 D06			C67 D090			世界人口			日本人人口		
	男	女	男女計	男	女	男女計	男	女	男女計	男	女	男女計	男	女	男女計	男	女	男女計	男	女	男女計	男	女	男女計	男	女	男女計	男	女	男女計	男	女	男女計	男	女	男女計	男	女	男女計			
全部位	9,685	6,940	16,625	100.0	100.0	100.0	100.0	100.0	100.0	100.0	100.0	100.0	100.0	100.0	100.0	100.0	100.0	100.0	100.0	100.0	100.0	100.0	100.0	100.0	100.0	100.0	100.0	100.0	100.0	100.0	100.0	100.0	100.0	100.0	100.0	100.0	100.0	100.0	100.0			
食道	298	58	356	3.1	0.8	2.1	29.9	5.4	17.3	15.9	2.7	8.8	11.2	1.9	6.3	11.2	1.9	6.3	11.2	1.9	6.3	11.2	1.9	6.3	11.2	1.9	6.3	11.2	1.9	6.3	11.2	1.9	6.3	11.2	1.9	6.3	11.2	1.9	6.3	11.2	1.9	6.3
大腸(結腸・直腸)*1	1,772	1,203	2,975	18.3	17.3	17.9	177.8	112.8	144.2	96.1	51.3	72.1	68.3	36.8	51.6	68.3	36.8	51.6	68.3	36.8	51.6	68.3	36.8	51.6	68.3	36.8	51.6	68.3	36.8	51.6	68.3	36.8	51.6	68.3	36.8	51.6	68.3	36.8	51.6	68.3	36.8	51.6
結腸*1	1,120	860	1,980	11.6	12.4	11.9	112.4	80.6	96.0	58.9	35.3	46.1	41.1	25.2	32.6	41.1	25.2	32.6	41.1	25.2	32.6	41.1	25.2	32.6	41.1	25.2	32.6	41.1	25.2	32.6	41.1	25.2	32.6	41.1	25.2	32.6	41.1	25.2	32.6	41.1	25.2	32.6
直腸*1	652	343	995	6.7	4.9	6.0	65.4	32.2	48.2	37.3	15.9	26.0	27.2	11.6	19.0	27.2	11.6	19.0	27.2	11.6	19.0	27.2	11.6	19.0	27.2	11.6	19.0	27.2	11.6	19.0	27.2	11.6	19.0	27.2	11.6	19.0	27.2	11.6	19.0	27.2	11.6	19.0
肺	1,528	603	2,131	15.8	8.7	12.8	153.3	56.5	103.3	73.6	24.0	46.0	49.9	16.7	31.6	49.9	16.7	31.6	49.9	16.7	31.6	49.9	16.7	31.6	49.9	16.7	31.6	49.9	16.7	31.6	49.9	16.7	31.6	49.9	16.7	31.6	49.9	16.7	31.6	49.9	16.7	31.6
皮膚	175	203	378	1.8	2.9	2.3	17.6	19.0	18.3	8.8	7.0	7.9	6.1	4.8	5.4	6.1	4.8	5.4	6.1	4.8	5.4	6.1	4.8	5.4	6.1	4.8	5.4	6.1	4.8	5.4	6.1	4.8	5.4	6.1	4.8	5.4	6.1	4.8	5.4	6.1	4.8	5.4
乳房	13	1,199	1,212	0.1	17.3	7.3	1.3	112.4	58.7	0.6	79.2	41.1	0.4	61.2	31.6	0.4	61.2	31.6	0.4	61.2	31.6	0.4	61.2	31.6	0.4	61.2	31.6	0.4	61.2	31.6	0.4	61.2	31.6	0.4	61.2	31.6	0.4	61.2	31.6	0.4	61.2	31.6
子宮	-	719	719	-	10.4	4.3	-	67.4	-	-	61.8	-	-	50.4	-	-	50.4	-	-	50.4	-	-	50.4	-	-	50.4	-	-	50.4	-	-	50.4	-	-	50.4	-	-	50.4	-			
子宮頸部	-	459	459	-	6.6	2.8	-	43.0	-	-	44.6	-	-	37.0	-	-	37.0	-	-	37.0	-	-	37.0	-	-	37.0	-	-	37.0	-	-	37.0	-	-	37.0	-						
膀胱	465	105	570	4.8	1.5	3.4	46.7	9.8	27.6	22.8	3.6	12.2	15.8	2.5	8.5	15.8	2.5	8.5	15.8	2.5	8.5	15.8	2.5	8.5	15.8	2.5	8.5	15.8	2.5	8.5	15.8	2.5	8.5	15.8	2.5	8.5	15.8	2.5	8.5	15.8	2.5	8.5

*1 粘膜がんを含む

表2. 年齢階級別罹患数、罹患割合(%) ; 部位別、性別

A. 上皮内がんを除く

2012年

性別	10D-10	部位																		
		0-4歳	5-9歳	10-14歳	15-19歳	20-24歳	25-29歳	30-34歳	35-39歳	40-44歳	45-49歳	50-54歳	55-59歳	60-64歳	65-69歳	70-74歳	75-79歳	80-84歳	85歳以上	
男	000-006	0	0	0	0	0	0	0	0	0	0	0	0	0	0	0	0	0	0	0
	000-014	0	0	0	0	0	0	0	0	0	0	0	0	0	0	0	0	0	0	0
女	000-006	0	0	0	0	0	0	0	0	0	0	0	0	0	0	0	0	0	0	0
	000-014	0	0	0	0	0	0	0	0	0	0	0	0	0	0	0	0	0	0	0
男	015	0	0	0	0	0	0	0	0	0	0	0	0	0	0	0	0	0	0	0
	016	0	0	0	0	0	0	0	0	0	0	0	0	0	0	0	0	0	0	0
女	015	0	0	0	0	0	0	0	0	0	0	0	0	0	0	0	0	0	0	0
	016	0	0	0	0	0	0	0	0	0	0	0	0	0	0	0	0	0	0	0
男	018-020	0	0	0	0	0	0	0	0	0	0	0	0	0	0	0	0	0	0	0
	018	0	0	0	0	0	0	0	0	0	0	0	0	0	0	0	0	0	0	0
女	018-020	0	0	0	0	0	0	0	0	0	0	0	0	0	0	0	0	0	0	0
	018	0	0	0	0	0	0	0	0	0	0	0	0	0	0	0	0	0	0	0
男	022	0	0	0	0	0	0	0	0	0	0	0	0	0	0	0	0	0	0	0
	022-024	0	0	0	0	0	0	0	0	0	0	0	0	0	0	0	0	0	0	0
女	022	0	0	0	0	0	0	0	0	0	0	0	0	0	0	0	0	0	0	0
	022-024	0	0	0	0	0	0	0	0	0	0	0	0	0	0	0	0	0	0	0
男	030-036	0	0	0	0	0	0	0	0	0	0	0	0	0	0	0	0	0	0	0
	030-036	0	0	0	0	0	0	0	0	0	0	0	0	0	0	0	0	0	0	0
女	030-036	0	0	0	0	0	0	0	0	0	0	0	0	0	0	0	0	0	0	0
	030-036	0	0	0	0	0	0	0	0	0	0	0	0	0	0	0	0	0	0	0
男	033-034	0	0	0	0	0	0	0	0	0	0	0	0	0	0	0	0	0	0	0
	033-034	0	0	0	0	0	0	0	0	0	0	0	0	0	0	0	0	0	0	0
女	033-034	0	0	0	0	0	0	0	0	0	0	0	0	0	0	0	0	0	0	0
	033-034	0	0	0	0	0	0	0	0	0	0	0	0	0	0	0	0	0	0	0
男	039-040	0	0	0	0	0	0	0	0	0	0	0	0	0	0	0	0	0	0	0
	039-040	0	0	0	0	0	0	0	0	0	0	0	0	0	0	0	0	0	0	0
女	039-040	0	0	0	0	0	0	0	0	0	0	0	0	0	0	0	0	0	0	0
	039-040	0	0	0	0	0	0	0	0	0	0	0	0	0	0	0	0	0	0	0
男	049-054	0	0	0	0	0	0	0	0	0	0	0	0	0	0	0	0	0	0	0
	049-054	0	0	0	0	0	0	0	0	0	0	0	0	0	0	0	0	0	0	0
女	049-054	0	0	0	0	0	0	0	0	0	0	0	0	0	0	0	0	0	0	0
	049-054	0	0	0	0	0	0	0	0	0	0	0	0	0	0	0	0	0	0	0
男	064-066 C68	0	0	0	0	0	0	0	0	0	0	0	0	0	0	0	0	0	0	0
	064-066 C68	0	0	0	0	0	0	0	0	0	0	0	0	0	0	0	0	0	0	0
女	064-066 C68	0	0	0	0	0	0	0	0	0	0	0	0	0	0	0	0	0	0	0
	064-066 C68	0	0	0	0	0	0	0	0	0	0	0	0	0	0	0	0	0	0	0
男	070-072	0	0	0	0	0	0	0	0	0	0	0	0	0	0	0	0	0	0	0
	070-072	0	0	0	0	0	0	0	0	0	0	0	0	0	0	0	0	0	0	0
女	070-072	0	0	0	0	0	0	0	0	0	0	0	0	0	0	0	0	0	0	0
	070-072	0	0	0	0	0	0	0	0	0	0	0	0	0	0	0	0	0	0	0
男	089-090	0	0	0	0	0	0	0	0	0	0	0	0	0	0	0	0	0	0	0
	089-090	0	0	0	0	0	0	0	0	0	0	0	0	0	0	0	0	0	0	0
女	089-090	0	0	0	0	0	0	0	0	0	0	0	0	0	0	0	0	0	0	0
	089-090	0	0	0	0	0	0	0	0	0	0	0	0	0	0	0	0	0	0	0
男	091-095	0	0	0	0	0	0	0	0	0	0	0	0	0	0	0	0	0	0	0
	091-095	0	0	0	0	0	0	0	0	0	0	0	0	0	0	0	0	0	0	0
女	091-095	0	0	0	0	0	0	0	0	0	0	0	0	0	0	0	0	0	0	0
	091-095	0	0	0	0	0	0	0	0	0	0	0	0	0	0	0	0	0	0	0
男	099-099	0	0	0	0	0	0	0	0	0	0	0	0	0	0	0	0	0	0	0
	099-099	0	0	0	0	0	0	0	0	0	0	0	0	0	0	0	0	0	0	0
女	099-099	0	0	0	0	0	0	0	0	0	0	0	0	0	0	0	0	0	0	0
	099-099	0	0	0	0	0	0	0	0	0	0	0	0	0	0	0	0	0	0	0

表2. 年齢階級別罹患数、罹患割合(%) ; 部位別、性別

B. 上皮内がんを含む

2012年

性別	部位	100-10																	85歳以上																				
		0-4歳	5-9歳	10-14歳	15-19歳	20-24歳	25-29歳	30-34歳	35-39歳	40-44歳	45-49歳	50-54歳	55-59歳	60-64歳	65-69歳	70-74歳	75-79歳	80-84歳																					
男	全部位	10	100.0	3	100.0	6	100.0	8	100.0	6	100.0	12	100.0	27	100.0	61	100.0	106	100.0	120	100.0	276	100.0	481	100.0	1,134	100.0	1,387	100.0	1,687	100.0	1,773	100.0	1,475	100.0	1,113	100.0		
	食道	0	0.0	0	0.0	0	0.0	0	0.0	0	0.0	0	0.0	0	0.0	0	0.0	2	1.9	1	0.8	12	4.3	21	4.4	48	4.2	47	3.4	60	3.6	59	3.3	30	2.0	18	1.6		
	大腸(結腸・直腸)*1	0	0.0	0	0.0	0	0.0	0	0.0	0	0.0	3	25.0	4	14.8	13	21.3	33	31.1	33	27.5	62	22.5	112	23.3	262	23.1	258	18.6	313	18.6	310	17.0	228	15.5	150	13.5		
	結腸*1	0	0.0	0	0.0	0	0.0	0	0.0	0	0.0	0	0.0	2	16.7	0	0.0	4	22.6	9	15.8	33	12.0	61	12.7	144	12.7	152	11.0	191	11.3	210	11.8	167	11.3	111	10.0		
	直腸*1	0	0.0	0	0.0	0	0.0	0	0.0	0	0.0	0	0.0	1	8.3	3	11.1	8	13.1	8	8.5	14	11.7	29	10.5	51	10.6	118	10.4	106	7.6	122	7.2	91	5.1	61	4.1		
	肺	0	0.0	0	0.0	0	0.0	0	0.0	0	0.0	0	0.0	0	0.0	1	3.7	2	3.3	7	6.6	12	10.0	33	12.0	63	13.1	153	13.5	209	15.1	262	15.5	289	16.3	288	18.2	229	20.6
	皮膚	0	0.0	0	0.0	1	16.7	0	0.0	0	0.0	1	8.3	2	7.4	3	4.9	2	1.9	3	2.5	7	2.5	3	0.6	12	1.1	19	1.4	18	1.1	36	2.0	40	2.7	28	2.5		
	乳房	0	0.0	0	0.0	0	0.0	0	0.0	0	0.0	0	0.0	0	0.0	0	0.0	0	0.0	0	0.0	0	0.0	0	0.0	0	0.0	0	0.0	0	0.0	2	0.1	0	0.0	0	0.0	2	0.2
	膀胱	0	0.0	0	0.0	0	0.0	1	12.5	0	0.0	0	0.0	0	0.0	2	3.3	1	0.9	7	5.8	10	3.6	24	5.0	52	4.6	56	4.0	77	4.6	80	4.5	78	5.3	77	6.9		
	全部位	5	100.0	2	100.0	3	100.0	9	100.0	9	100.0	59	100.0	94	100.0	175	100.0	271	100.0	293	100.0	323	100.0	417	100.0	779	100.0	675	100.0	814	100.0	928	100.0	876	100.0	1,197	100.0		
	食道	0	0.0	0	0.0	0	0.0	0	0.0	0	0.0	0	0.0	0	0.0	0	0.0	1	0.4	0	0.0	4	1.2	4	1.0	5	0.6	10	1.5	12	1.5	8	0.9	4	0.5	10	0.8		
	大腸(結腸・直腸)*1	0	0.0	0	0.0	0	0.0	1	11.1	0	0.0	0	0.0	1	1.1	7	4.0	19	7.0	23	7.8	42	13.0	74	17.7	148	19.0	136	20.1	154	18.9	182	19.6	170	19.4	246	20.6		
	結腸*1	0	0.0	0	0.0	0	0.0	0	0.0	0	0.0	0	0.0	0	0.0	0	0.0	3	1.7	15	5.5	17	5.8	26	8.0	53	12.7	93	11.9	89	13.2	112	13.8	133	14.3	118	13.5	201	16.8
	直腸*1	0	0.0	0	0.0	0	0.0	1	11.1	0	0.0	0	0.0	1	1.1	4	2.3	4	1.5	6	2.0	16	5.0	21	5.0	55	7.1	47	7.0	42	5.2	49	5.3	52	5.9	45	3.8		
	肺	0	0.0	0	0.0	0	0.0	0	0.0	0	0.0	1	1.7	0	0.0	1	0.6	6	2.2	12	4.1	15	4.6	27	6.5	52	6.7	74	11.0	80	9.8	111	12.0	100	11.4	124	10.4		
	皮膚	0	0.0	0	0.0	0	0.0	0	0.0	0	0.0	1	1.7	0	0.0	1	0.6	4	1.5	4	1.4	4	1.2	8	1.9	10	1.3	7	1.0	19	2.3	38	4.1	35	4.0	41	3.5	40	3.6
	乳房	0	0.0	0	0.0	0	0.0	0	0.0	0	0.0	0	0.0	0	0.0	0	0.0	0	0.0	0	0.0	0	0.0	0	0.0	0	0.0	0	0.0	0	0.0	0	0.0	0	0.0	0	0.0	0	0.0
	子宮	0	0.0	0	0.0	0	0.0	0	0.0	0	0.0	14	70.0	38	64.4	65	69.1	78	44.6	80	29.5	71	24.2	60	18.6	46	11.0	79	10.1	53	7.9	38	4.7	29	3.1	38	4.3	30	2.5
	子宮頸部	0	0.0	0	0.0	0	0.0	0	0.0	0	0.0	14	70.0	37	62.7	64	68.1	68	38.9	72	26.6	46	15.7	25	7.7	16	3.8	31	4.0	22	3.3	20	2.5	15	1.6	17	1.9	12	1.0
膀胱	1	20.0	0	0.0	0	0.0	0	0.0	0	0.0	0	0.0	0	0.0	0	0.0	0	0.0	0	0.0	1	0.3	3	0.7	6	0.8	7	1.0	17	2.1	21	2.3	23	2.6	26	2.2			
全部位	15	100.0	5	100.0	9	100.0	17	100.0	17	100.0	71	100.0	121	100.0	236	100.0	413	100.0	413	100.0	589	100.0	898	100.0	1,913	100.0	2,062	100.0	2,501	100.0	2,701	100.0	2,351	100.0	2,310	100.0			
食道	0	0.0	0	0.0	0	0.0	0	0.0	0	0.0	0	0.0	0	0.0	0	0.0	3	0.8	1	0.2	16	2.7	25	2.8	53	2.8	57	2.8	72	2.9	67	2.5	34	1.5	28	1.2			
大腸(結腸・直腸)*1	0	0.0	0	0.0	0	0.0	1	5.9	0	0.0	3	4.2	5	4.1	20	8.5	52	13.8	56	13.6	104	17.4	186	20.7	410	21.4	394	19.1	467	18.7	483	17.9	388	16.9	396	17.1			
結腸*1	0	0.0	0	0.0	0	0.0	0	0.0	0	0.0	2	2.8	1	0.8	8	3.4	39	10.3	36	8.7	59	9.8	114	12.7	237	12.4	241	11.7	303	12.1	343	12.7	285	12.1	312	13.5			
直腸*1	0	0.0	0	0.0	0	0.0	1	5.9	0	0.0	1	1.4	4	3.3	12	5.1	13	3.4	20	4.8	45	7.5	72	8.0	173	9.0	153	7.4	164	6.6	140	5.2	113	4.8	84	3.6			
肺	0	0.0	0	0.0	0	0.0	0	0.0	0	0.0	0	0.0	1	1.4	1	0.8	3	1.3	13	3.4	24	5.8	48	8.0	90	10.0	205	10.7	283	13.7	342	13.7	400	14.8	368	15.7	353	15.3	
皮膚	0	0.0	0	0.0	1	11.1	0	0.0	0	0.0	2	2.8	2	1.7	4	1.7	6	1.6	7	1.7	11	1.8	11	1.2	22	1.2	26	1.3	37	1.5	74	2.7	75	3.2	100	4.3			
乳房	0	0.0	0	0.0	0	0.0	0	0.0	0	0.0	6	8.5	14	11.6	46	19.5	94	24.9	109	26.4	98	16.4	121	13.5	199	10.4	139	6.7	138	5.5	98	3.6	69	2.9	81	3.5			
子宮	0	0.0	0	0.0	0	0.0	0	0.0	0	0.0	14	53.8	38	53.5	65	53.7	78	33.1	80	21.2	71	17.2	60	10.0	46	5.1	79	4.1	53	2.6	38	1.5	29	1.1	38	1.6	30	1.3	
子宮頸部	0	0.0	0	0.0	0	0.0	0	0.0	0	0.0	14	53.8	37	52.1	64	52.9	68	28.8	72	19.1	46	11.1	25	4.2	16	1.8	31	1.6	22	1.1	20	0.8	15	0.6	17	0.7	12	0.5	
膀胱	1	6.7	0	0.0	0	0.0	1	5.9	0	0.0	0	0.0	0	0.0	2	0.8	1	0.3	7	1.7	11	1.8	11	1.8	27	3.0	58	3.0	63	3.1	94	3.8	101	3.7	101	4.3	103	4.5	

*1 粘膜がんを含む

表3. 年齢階級別罹患率（人口10万対）； 部位別、性別
B. 上皮内がんを含む

2012年

性別	部位	ICD-10	0-4歳	5-9歳	10-14歳	15-19歳	20-24歳	25-29歳	30-34歳	35-39歳	40-44歳	45-49歳	50-54歳	55-59歳	60-64歳	65-69歳	70-74歳	75-79歳	80-84歳	85歳以上	
男	全部位	C00-C96 D00-D09	22.9	6.3	11.3	15.9	12.7	22.5	45.5	83.3	144.7	190.5	457.9	769.2	1,350.8	2,089.5	2,900.4	3,823.1	4,519.5	4,967.9	
	食道	C15 D001	0.0	0.0	0.0	0.0	0.0	0.0	0.0	0.0	0.0	2.7	1.6	19.9	33.6	57.2	70.8	103.2	127.2	91.9	80.3
	大腸（結腸・直腸）*1	C18-C20 D010-D012	0.0	0.0	0.0	0.0	0.0	0.0	5.6	6.7	17.7	45.0	52.4	102.9	179.1	312.1	388.7	538.1	649.0	688.6	689.5
	結腸 *1	C18 D010	0.0	0.0	0.0	0.0	0.0	0.0	3.8	1.7	6.8	32.8	30.2	54.7	97.6	171.5	229.0	328.4	452.8	511.7	495.4
	直腸 *1	C19-C20 D011-D012	0.0	0.0	0.0	0.0	0.0	0.0	1.9	5.1	10.9	12.3	22.2	48.1	81.6	140.6	159.7	209.8	196.2	186.9	174.1
	肺	C33-C34 D021-D022	0.0	0.0	0.0	0.0	0.0	0.0	0.0	1.7	2.7	9.6	19.0	54.7	100.8	182.3	314.9	450.5	623.2	821.2	1,022.1
	皮膚	C43-C44 D030-D049	0.0	0.0	1.9	0.0	0.0	0.0	1.9	3.4	4.1	2.7	4.8	11.6	4.8	14.3	28.6	30.9	77.6	122.6	125.0
	乳房	C50 D05	0.0	0.0	0.0	0.0	0.0	0.0	0.0	0.0	0.0	0.0	0.0	0.0	1.6	0.0	3.0	10.3	4.3	0.0	8.9
	膀胱	C67 D090	0.0	0.0	0.0	2.0	0.0	0.0	0.0	2.7	1.4	11.1	16.6	38.4	61.9	84.4	132.4	172.5	239.0	343.7	
	全部位	C00-C96 D00-D09	12.0	4.4	5.9	18.1	41.6	113.0	161.5	245.0	373.3	454.7	514.7	627.2	884.2	962.9	1,237.1	1,576.5	1,843.9	2,278.4	
	食道	C15 D001	0.0	0.0	0.0	0.0	0.0	0.0	0.0	0.0	1.4	0.0	0.0	6.4	6.0	5.7	14.3	18.2	13.6	8.4	19.0
	大腸（結腸・直腸）*1	C18-C20 D010-D012	0.0	0.0	0.0	2.0	0.0	0.0	1.7	9.8	26.2	35.7	66.9	111.3	168.0	194.0	234.0	309.2	357.8	468.3	
	結腸 *1	C18 D010	0.0	0.0	0.0	0.0	0.0	0.0	0.0	4.2	20.7	26.4	41.4	79.7	105.6	127.0	170.2	225.9	248.4	382.6	
	直腸 *1	C19-C20 D011-D012	0.0	0.0	0.0	2.0	0.0	0.0	1.7	5.6	5.5	9.3	25.5	31.6	62.4	67.0	63.8	83.2	109.5	85.7	
	肺	C33-C34 D021-D022	0.0	0.0	0.0	0.0	0.0	0.0	1.9	0.0	1.4	8.3	18.6	23.9	40.6	59.0	105.6	121.6	188.6	210.5	236.0
	皮膚	C43-C44 D030-D049	0.0	0.0	0.0	0.0	0.0	0.0	1.9	0.0	1.4	5.5	6.2	6.4	12.0	11.3	10.0	28.9	64.6	73.7	137.0
	乳房	C50 D05	0.0	0.0	0.0	0.0	0.0	0.0	11.5	24.1	64.4	129.5	169.1	156.2	180.5	225.9	195.4	200.6	163.1	145.2	150.4
子宮	C53-C55 D06	0.0	0.0	0.0	0.0	0.0	29.2	72.8	111.7	109.2	110.2	110.2	95.6	69.2	89.7	75.6	57.8	49.3	80.0	57.1	
子宮頸部	C53 D06	0.0	0.0	0.0	0.0	0.0	29.2	70.9	110.0	95.2	99.2	71.4	39.8	24.1	35.2	31.4	30.4	25.5	35.8	22.8	
膀胱	C67 D090	2.4	0.0	0.0	0.0	0.0	0.0	0.0	0.0	0.0	0.0	0.0	1.6	4.5	6.8	10.0	25.8	35.7	48.4	49.5	
男女計 全部位	C00-C96 D00-D09	17.6	5.4	8.7	17.0	27.3	67.3	102.9	163.1	258.5	324.1	486.8	696.0	1,111.9	1,510.8	2,017.6	2,566.5	2,933.4	3,082.5		
食道	C15 D001	0.0	0.0	0.0	0.0	0.0	0.0	0.0	0.0	2.1	0.8	13.0	19.4	30.8	41.8	58.1	63.7	42.4	37.4		
大腸（結腸・直腸）*1	C18-C20 D010-D012	0.0	0.0	0.0	1.0	0.0	2.8	4.3	13.8	35.7	43.9	84.5	144.2	238.3	288.7	376.7	459.0	496.6	528.4		
結腸 *1	C18 D010	0.0	0.0	0.0	0.0	0.0	1.9	0.9	5.5	26.7	28.2	48.0	88.4	137.7	176.6	244.4	325.9	355.6	416.3		
直腸 *1	C19-C20 D011-D012	0.0	0.0	0.0	1.0	0.0	0.9	3.4	8.3	8.9	15.7	36.6	55.8	100.5	112.1	132.3	133.0	141.0	112.1		
肺	C33-C34 D021-D022	0.0	0.0	0.0	0.0	0.0	0.0	0.9	2.1	8.9	18.8	39.0	69.8	119.1	207.4	275.9	380.1	459.2	471.0		
皮膚	C43-C44 D030-D049	0.0	0.0	1.0	0.0	0.0	1.9	1.7	2.8	4.1	5.5	8.9	8.5	12.8	19.1	29.8	70.3	93.6	133.4		
乳房	C50 D05	0.0	0.0	0.0	0.0	0.0	5.7	11.9	31.8	64.4	85.5	79.6	93.8	115.7	101.8	111.3	93.1	86.1	108.1		
膀胱	C67 D090	1.2	0.0	0.0	1.0	0.0	0.0	0.0	1.4	0.7	5.5	8.9	20.9	33.7	46.2	75.8	96.0	126.0	137.4		

*1 粘膜がんを含む

表4. 発見経緯 (%) ; 部位別

A. 上皮内がんを除く

国内DCOを除く届出患者、男女計

2012年

部位	ICD-10	集計対象数	がん検診	健診 人間ドック	他疾患の 経過観察中	剖検発見	その他・不明 (症状受診を含む)
全部位		11,164	6.3	6.6	26.6	0.1	60.4
口腔・咽頭	C00-C06	206	0.5	0.5	17.5	0.0	81.6
食道	C15	236	2.1	8.1	20.3	0.0	69.5
胃	C16	1,786	5.6	10.2	24.6	0.1	59.5
大腸(結腸・直腸)	C18-C20	1,837	6.8	6.8	21.2	0.0	65.3
結腸	C18	1,171	5.7	7.1	23.5	0.0	63.7
直腸	C19-C20	666	8.6	6.2	17.3	0.0	68.0
肝および肝内胆管	C22	469	0.0	2.6	62.7	0.0	34.8
胆のう・胆管	C23-C24	263	0.0	1.9	31.2	0.0	66.9
膵臓	C25	420	0.0	2.4	23.8	0.0	73.8
喉頭	C32	65	0.0	0.0	13.8	0.0	86.2
肺	C33-C34	1,365	4.7	11.2	38.7	0.0	45.4
皮膚	C43-C44	280	0.0	0.0	13.6	0.0	86.4
乳房	C50	920	19.3	3.4	8.8	0.0	68.5
乳房(女性のみ)	C50	911	19.5	3.4	8.7	0.0	68.4
子宮	C53-C55	375	10.7	2.9	13.6	0.0	72.8
子宮頸部	C53	154	18.2	3.9	14.3	0.0	63.6
子宮体部	C54	221	5.4	2.3	13.1	0.0	79.2
卵巣	C56	140	2.9	3.6	22.9	0.0	70.7
前立腺	C61	968	18.4	8.3	35.2	0.1	38.0
膀胱	C67	262	0.8	1.9	18.3	0.0	79.0
腎・尿路(膀胱除く)	C64-C66 C68	324	0.6	10.2	38.9	0.3	50.0
脳・中枢神経系	C70-C72	55	0.0	3.6	14.5	0.0	81.8
甲状腺	C73	180	1.1	17.8	33.9	1.1	46.1
悪性リンパ腫	C81-C85 C96	427	0.9	2.6	24.8	0.0	71.7
多発性骨髄腫	C88-C90	101	0.0	3.0	38.6	0.0	58.4
白血病	C91-C95	155	0.0	4.5	27.7	0.0	67.7

表4. 発見経緯 (%) ; 部位別

B. 上皮内がんを含む

国内DC0を除く届出患者、男女計

2012年

部位	ICD-10	集計対象数	がん検診	健診 人間ドック	他疾患の 経過観察中	剖検発見	その他・不明 (症状受診を含む)
全部位	C00-C96 D00-D09	12,414	7.5	6.8	27.4	0.1	58.3
食道	C15 D001	257	1.9	8.6	23.7	0.0	65.8
大腸 (結腸・直腸) *1	C18-C20 D010-D012	2,354	8.2	8.2	26.4	0.0	57.2
結腸 *1	C18 D010	1,553	7.3	9.0	28.8	0.0	54.9
直腸 *1	C19-C20 D011-D012	801	9.7	6.9	21.7	0.0	61.7
肺	C33-C34 D021-D022	1,366	4.7	11.2	38.7	0.0	45.4
皮膚	C43-C44 D030-D049	361	0.0	0.0	13.3	0.0	86.7
乳房	C50 D05	1,033	21.8	3.4	9.9	0.0	65.0
乳房 (女性のみ)	C50 D05	1,024	22.0	3.4	9.8	0.0	64.8
子宮	C53-C55 D06	644	24.1	4.3	20.5	0.0	51.1
子宮頸部	C53 D06	423	33.8	5.4	24.3	0.0	36.4
膀胱	C67 D090	469	0.4	2.8	20.9	0.0	75.9

*1 粘膜がんを含む

表5. 臨床進行度分布 (%) ; 部位別

A. 上皮内がんを除く 国内DCOを除く届出患者、男女計 2012年

部位	ICD-10	集計対象数	限局	所属リンパ節 転移	隣接臓器 浸潤	遠隔転移	不明
全部位	C00-C96	11,164	45.9	9.9	15.5	20.0	8.7
口腔・咽頭	C00-C14	206	37.9	21.4	31.1	3.9	5.8
食道	C15	236	35.2	9.3	30.5	16.9	8.1
胃	C16	1,786	50.3	12.2	11.0	22.7	3.8
大腸(結腸・直腸)	C18-C20	1,837	45.8	17.6	12.5	19.4	4.6
結腸	C18	1,171	46.1	15.2	14.3	20.3	4.0
直腸	C19-C20	666	45.3	21.8	9.3	17.9	5.7
肝および肝内胆管	C22	469	68.4	1.7	12.2	9.8	7.9
胆のう・胆管	C23-C24	263	22.1	2.3	46.4	20.9	8.4
膵臓	C25	420	6.4	2.6	37.9	46.4	6.7
喉頭	C32	65	70.8	15.4	9.2	1.5	3.1
肺	C33-C34	1,365	29.9	11.3	10.4	41.5	7.0
皮膚	C43-C44	280	85.0	0.7	5.4	0.7	8.2
乳房	C50	920	60.0	20.9	5.0	5.8	8.4
乳房(女性のみ)	C50	911	59.8	21.0	5.0	5.7	8.5
子宮	C53-C55	375	59.7	4.8	22.7	7.7	5.1
子宮頸部	C53	154	48.1	5.8	31.8	7.8	6.5
子宮体部	C54	221	67.9	4.1	16.3	7.7	4.1
卵巣	C56	140	30.0	1.4	47.9	14.3	6.4
前立腺	C61	968	66.1	0.6	16.5	12.0	4.8
膀胱	C67	262	77.1	0.8	11.8	1.9	8.4
腎・尿路(膀胱除く)	C64-C66 C68	324	48.8	1.9	30.2	13.3	5.9
脳・中枢神経系	C70-C72	55	41.8	0.0	32.7	1.8	23.6
甲状腺	C73	180	45.6	37.8	7.8	3.9	5.0
悪性リンパ腫	C81-C85 C96	427	19.7	0.0	19.0	50.4	11.0
多発性骨髄腫	C88-C90	101	2.0	0.0	1.0	1.0	96.0
白血病	C91-C95	155	0.6	0.0	0.0	1.3	98.1

表5. 臨床進行度分布 (%) ; 部位別

B. 上皮内がんを含む

国内DCOを除く届出患者、男女計

2012年

部位	ICD-10	集計対象数	上皮内がん	限局	所属リンパ節 転移	隣接臓器 浸潤	遠隔転移	不明
全部位	000-C96 D00-D09	12,414	9.9	41.2	8.9	14.0	18.0	8.0
食道	C15 D001	257	8.2	32.3	8.6	28.0	15.6	7.4
大腸 (結腸・直腸) *1	C18-C20 D010-D012	2,354	21.7	35.8	13.7	9.8	15.2	3.9
結腸 *1	C18 D010	1,553	24.3	34.8	11.5	10.8	15.3	3.3
直腸 *1	C19-C20 D011-D012	801	16.6	37.7	18.1	7.7	14.9	5.0
肺	C33-C34 D021-D022	1,366	0.1	29.9	11.3	10.4	41.4	7.0
皮膚	C43-C44 D030-D049	361	22.2	65.9	0.6	4.2	0.6	6.6
乳房	C50 D05	1,033	10.4	53.4	18.6	4.5	5.1	8.0
乳房 (女性のみ)	C50 D05	1,024	10.4	53.2	18.7	4.5	5.1	8.1
子宮	C53-C55 D06	644	40.5	34.8	2.8	13.2	4.5	4.2
子宮頸部	C53 D06	423	61.7	17.5	2.1	11.6	2.8	4.3
膀胱	C67 D090	469	43.1	43.1	0.4	6.6	1.1	5.8

*1 粘膜がんを含む

表6. 受療割合 (%) ; 部位別 *1

A. 上皮内がんを除く

国内DCOを除く届出患者、男女計

2012年

部位	ICD-10	集計対象数	外科・内視鏡 ・体腔鏡 的治療	放射線療法	化学・免疫・ 内分泌療法	特異療法なしまたは 治療方法不明
全部位	C00-C96	11,164	57.3	12.0	42.0	17.9
口腔・咽頭	C00-C14	206	51.9	40.8	50.0	18.0
食道	C15	236	47.5	25.8	44.5	25.0
胃	C16	1,786	73.7	0.7	29.5	15.1
大腸 (結腸・直腸)	C18-C20	1,837	86.3	0.9	32.7	10.7
結腸	C18	1,171	86.8	0.3	30.7	10.5
直腸	C19-C20	666	85.6	1.8	36.3	11.0
肝および肝内胆管	C22	469	23.7	3.0	30.1	26.9
胆のう・胆管	C23-C24	263	63.5	0.8	26.2	24.7
膵臓	C25	420	43.8	7.9	54.3	25.2
喉頭	C32	65	16.9	83.1	41.5	10.8
肺	C33-C34	1,365	30.0	23.9	41.9	27.2
皮膚	C43-C44	280	84.3	4.3	4.6	12.1
乳房	C50	920	79.9	26.8	72.3	12.6
乳房 (女性のみ)	C50	911	79.8	27.1	72.2	12.7
子宮	C53-C55	375	74.9	24.3	35.7	14.1
子宮頸部	C53	154	59.1	53.2	36.4	17.5
子宮体部	C54	221	86.0	4.1	35.3	11.8
卵巣	C56	140	83.6	1.4	70.7	10.7
前立腺	C61	968	20.4	22.5	64.0	13.2
膀胱	C67	262	83.6	4.6	35.5	12.6
腎・尿路 (膀胱除く)	C64-C66 C68	324	73.5	3.7	21.3	19.4
脳・中枢神経系	C70-C72	55	54.5	49.1	45.5	32.7
甲状腺	C73	180	88.3	3.3	11.1	9.4
悪性リンパ腫	C81-C85 C96	427	7.0	11.5	71.4	23.0
多発性骨髄腫	C88-C90	101	0.0	11.9	56.4	37.6
白血病	C91-C95	155	0.0	0.0	80.0	18.7

*1 重複を含むため合計は100%にならない

表6. 受療割合 (%) ; 部位別 *1

B. 上皮内がんを含む

国内DCOを除く届出患者、男女計

2012年

部位	ICD-10	集計対象数	外科・内視鏡的治療	放射線療法	化学・免疫・内分泌療法	特異療法なしまたは治療方法不明
全部位	C00-C96 D00-D09	12,414	60.8	11.1	39.1	16.7
食道	C15 D001	257	49.4	24.1	40.9	24.9
大腸 (結腸・直腸) *2	C18-C20 D010-D012	2,354	88.7	0.7	25.6	9.0
結腸 *2	C18 D010	1,553	89.4	0.3	23.2	8.6
直腸 *2	C19-C20 D011-D012	801	87.4	1.6	30.2	9.7
肺	C33-C34 D021-D022	1,366	30.0	23.9	41.9	27.2
皮膚	C43-C44 D030-D049	361	85.0	3.6	6.1	10.5
乳房	C50 D05	1,033	80.2	26.9	67.6	12.9
乳房 (女性のみ)	C50 D05	1,024	80.1	27.1	67.5	13.0
子宮	C53-C55 D06	644	81.8	14.3	20.8	11.8
子宮頸部	C53 D06	423	79.7	19.6	13.2	11.8
膀胱	C67 D090	469	86.8	2.6	43.5	9.0

*1 重複を含むため合計は100%にならない

*2 粘膜がんを含む

表7. 切除内容 (%) ; 部位別

A. 上皮内がんを除く

国内DC0を除く届出患者、男女計

2012年

部位	ICD-10	外科・体腔鏡 内視鏡治療数	完全切除	不完全切除	治癒度不明	姑息・対症 転移巣切除	不明
全部位		6,394	78.0	6.8	1.7	5.1	8.4
口腔・咽頭	C00-C96	107	74.8	15.0	1.9	5.6	2.8
食道	C15	112	83.0	5.4	1.8	8.0	1.8
胃	C16	1,316	80.7	5.9	0.2	4.8	8.4
大腸 (結腸・直腸)	C18-C20	1,586	77.6	6.9	0.9	3.6	10.9
結腸	C18	1,016	76.9	7.3	1.0	3.3	11.5
直腸	C19-C20	570	78.9	6.3	0.9	4.0	9.8
肝および肝内胆管	C22	111	81.1	10.8	0.0	0.9	7.2
胆のう・胆管	C23-C24	167	53.3	4.8	4.8	28.1	9.0
膵臓	C25	184	38.0	7.6	0.0	48.4	6.0
喉頭	C32	11	72.7	9.1	0.0	9.1	9.1
肺	C33-C34	409	88.3	2.7	1.2	3.7	4.2
皮膚	C43-C44	236	94.1	3.0	1.3	0.4	1.3
乳房	C50	735	84.2	2.7	1.2	0.1	11.7
乳房 (女性のみ)	C50	727	84.3	2.8	1.2	0.1	11.6
子宮	C53-C55	281	85.8	6.0	3.9	2.8	1.4
子宮頸部	C53	91	83.5	11.0	2.2	3.3	0.0
子宮体部	C54	190	86.8	3.7	4.7	2.6	2.1
卵巣	C56	117	66.7	16.2	7.7	5.1	4.3
前立腺	C61	197	74.1	10.2	4.1	2.5	9.1
膀胱	C67	219	59.4	11.0	6.8	0.5	22.4
腎・尿路 (膀胱除く)	C64-C66 C68	238	87.0	9.2	1.3	0.4	2.1
脳・中枢神経系	C70-C72	30	23.3	60.0	10.0	0.0	6.7
甲状腺	C73	159	88.1	5.7	2.5	0.0	3.8
悪性リンパ腫	C81-C85 C96	30	20.0	20.0	16.7	23.3	20.0
多発性骨髄腫	C88-C90	0
白血病	C91-C95	0

表7. 切除内容 (%) ; 部位別

B. 上皮内がんを含む

国内DC0を除く届出患者、男女計

2012年

部位	ICD-10	外科・体腔鏡 内視鏡治療数	完全切除	不完全切除	治癒度不明	姑息・対症 転移巣切除	不明
全部位	C00-C96 D00-D09	7,544	80.0	6.0	1.9	4.3	7.8
食道	C15 D001	127	85.0	4.7	1.6	7.1	1.6
大腸 (結腸・直腸) *1	C18-C20 D010-D012	2,088	81.3	5.4	1.4	2.7	9.1
結腸 *1	C18 D010	1,388	81.3	5.5	1.6	2.4	9.2
直腸 *1	C19-C20 D011-D012	700	81.4	5.3	1.1	3.3	8.9
肺	C33-C34 D021-D022	410	88.3	2.7	1.2	3.7	4.1
皮膚	C43-C44 D030-D049	307	94.1	3.3	1.0	0.3	1.3
乳房	C50 D05	828	84.2	2.8	1.1	0.1	11.8
乳房 (女性のみ)	C50 D05	820	84.3	2.8	1.1	0.1	11.7
子宮	C53-C55 D06	527	88.8	4.2	3.2	1.5	2.3
子宮頸部	C53 D06	337	89.9	4.5	2.4	0.9	2.4
膀胱	C67 D090	407	71.0	7.1	6.9	0.2	14.7

*1 粘膜がんを含む

表8. 精度指標； 部位別、性別

A. 上皮内がんを除く

2012年

部位	罹患/死亡比 (IM比)			死亡情報で初めて把握された症例 DCN (%)			死亡情報のみの症例 DC0 (%)			国際 DC0 (%)			病理学的裏付けのある症例 MV (%)			組織学的裏付けのある症例 HV (%)		
	男	女	男女計	男	女	男女計	男	女	男女計	男	女	男女計	男	女	男女計	男	女	男女計
全部位	2.64	2.66	2.65	27.3	27.5	27.4	27.3	27.5	27.4	24.7	25.2	24.9	69.1	68.5	68.9	65.3	65.5	65.4
口腔・咽頭	2.97	2.62	2.86	21.8	27.6	23.4	21.8	27.6	23.4	21.8	25.0	22.7	75.1	75.0	75.1	72.5	72.4	72.5
食道	2.27	2.70	2.33	30.2	25.9	29.6	30.2	25.9	29.6	28.1	25.9	27.8	70.5	70.4	70.4	70.5	70.4	70.4
胃	2.84	2.23	2.61	25.6	29.1	26.7	25.6	29.1	26.7	24.5	28.1	25.6	74.7	70.4	73.4	74.6	70.3	73.2
大腸(結腸・直腸)	3.50	2.82	3.18	23.9	27.2	25.3	23.9	27.2	25.3	22.7	26.0	24.1	75.9	71.2	73.9	75.7	70.7	73.6
結腸	3.53	2.58	3.02	24.7	29.1	26.7	24.7	29.1	26.7	23.9	27.8	25.7	74.0	69.4	71.9	73.9	69.0	71.7
直腸	3.45	3.62	3.51	22.5	22.7	22.6	22.5	22.7	22.6	20.8	21.8	21.2	78.8	75.3	77.6	78.6	74.7	77.2
肝および肝内胆管	1.88	1.86	1.87	40.5	42.9	41.3	40.5	42.9	41.3	39.9	42.9	40.9	25.8	20.9	24.2	25.6	20.5	23.9
胆のう・胆管	1.69	1.52	1.61	38.9	43.0	40.8	38.9	43.0	40.8	38.5	42.5	40.3	50.8	37.0	44.6	49.2	35.5	43.0
膵臓	1.41	1.35	1.38	36.4	41.4	39.0	36.4	41.4	39.0	34.7	40.9	37.8	46.6	38.0	42.3	39.9	32.5	36.2
喉頭	4.94	2.00	4.61	20.3	50.0	21.7	20.3	50.0	21.7	20.3	50.0	21.7	78.5	50.0	77.1	78.5	50.0	77.1
肺	1.82	2.10	1.89	34.8	38.7	35.9	34.8	38.7	35.9	29.3	31.7	30.0	61.8	58.3	60.8	47.7	45.3	47.0
皮膚	16.56	13.45	14.85	4.7	6.8	5.7	4.7	6.8	5.7	4.0	3.4	3.7	96.0	95.9	96.0	96.0	95.9	96.0
乳房	4.33	5.46	5.44	30.8	16.1	16.3	30.8	16.1	16.3	30.8	15.7	15.8	69.2	83.6	83.4	69.2	83.1	82.9
子宮	-	4.09	4.09	-	16.7	16.7	-	16.7	16.7	-	16.0	16.0	-	83.1	83.1	-	80.7	80.7
子宮頸部	-	4.22	4.22	-	18.9	18.9	-	18.9	18.9	-	18.4	18.4	-	80.5	80.5	-	78.4	78.4
子宮体部	-	6.26	6.26	-	9.4	9.4	-	9.4	9.4	-	9.0	9.0	-	90.2	90.2	-	87.3	87.3
卵巣	-	2.34	2.34	-	31.4	31.4	-	31.4	31.4	-	30.4	30.4	-	66.2	66.2	-	62.3	62.3
前立腺	6.86	-	6.86	15.0	-	15.0	15.0	-	15.0	15.0	-	15.0	80.4	-	80.4	80.3	-	80.3
膀胱	3.54	2.71	3.33	25.1	38.2	27.8	25.1	38.2	27.8	24.7	38.2	27.5	72.1	59.2	69.4	69.7	57.9	67.2
腎・尿路(膀胱除く)	3.29	4.27	3.53	24.4	23.4	24.1	24.4	23.4	24.1	21.4	21.9	21.5	69.6	64.8	68.1	64.9	60.9	63.7
脳・中枢神経系	2.86	4.14	3.36	57.1	51.7	54.5	57.1	51.7	54.5	46.0	41.4	43.8	46.0	44.8	45.5	46.0	44.8	45.5
甲状腺	5.56	7.23	6.74	16.0	13.2	13.9	16.0	13.2	13.9	10.0	11.9	11.5	84.0	88.1	87.1	78.0	82.4	81.3
悪性リンパ腫	3.06	3.08	3.07	19.7	16.2	18.2	19.7	16.2	18.2	15.3	14.0	14.8	83.7	81.1	82.6	82.0	79.4	80.8
多発性骨髄腫	2.03	2.38	2.19	32.9	31.6	32.2	32.9	31.6	32.2	31.5	30.3	30.9	68.5	65.8	67.1	61.6	64.5	63.1
白血病	1.74	1.75	1.74	35.7	29.2	33.2	35.7	29.2	33.2	2.1	1.1	1.7	97.9	96.6	97.4	59.4	61.8	60.3

表8. 精度指標； 部位別、性別
A'. 上皮内がんを除く

2012年

部位	10D-10						死亡情報で初めて把握された症例 DON (%)			死亡情報のみの症例 D00 (%)			国際 D00 (%)			病理学的裏付けのある症例 MW (%)			組織学的裏付けのある症例 HV (%)												
	男		女		男女計		男		女		男女計		男		女		男女計		男		女		男女計								
全部位	27.3	27.5	27.4	27.3	27.5	27.4	24.7	25.2	24.9	69.1	68.5	68.9	65.3	65.5	65.4	27.3	27.6	27.4	27.3	27.5	27.4	24.7	25.2	24.9	69.1	68.5	68.9	65.3	65.5	65.4	
口腔・咽頭	21.8	27.6	23.4	21.8	27.6	23.4	21.8	25.0	22.7	30.2	25.9	29.6	21.8	25.0	22.7	21.8	25.0	22.7	21.8	25.0	22.7	21.8	25.0	22.7	75.1	75.0	75.1	72.5	72.4	72.5	
食道	30.2	25.9	29.6	30.2	25.9	29.6	28.1	25.9	27.8	25.6	29.1	26.7	24.5	28.1	25.6	24.5	28.1	25.6	24.5	28.1	25.6	24.5	28.1	25.6	74.7	70.4	73.4	70.5	70.4	70.4	
胃	25.6	29.1	26.7	25.6	29.1	26.7	22.7	26.0	24.1	23.9	27.2	25.3	22.7	26.0	24.1	22.7	26.0	24.1	22.7	26.0	24.1	22.7	26.0	24.1	75.9	71.2	73.9	74.6	70.3	73.2	
大腸 (結腸・直腸)	24.7	29.1	26.7	24.7	29.1	26.7	23.9	27.8	25.7	24.7	29.1	26.7	23.9	27.8	25.7	23.9	27.8	25.7	23.9	27.8	25.7	23.9	27.8	25.7	74.0	69.4	71.9	75.7	70.7	73.6	
結腸	22.5	22.7	22.6	22.5	22.7	22.6	20.8	21.8	21.2	22.5	22.7	22.6	20.8	21.8	21.2	20.8	21.8	21.2	20.8	21.8	21.2	20.8	21.8	21.2	78.8	75.3	77.6	78.6	74.7	77.2	
直腸	40.5	42.9	41.3	40.5	42.9	41.3	39.9	42.9	40.9	38.9	43.0	40.8	38.5	42.5	40.3	38.5	42.5	40.3	38.5	42.5	40.3	38.5	42.5	40.3	25.8	20.9	24.2	49.2	35.5	43.0	
肝および肝内胆管	38.9	43.0	40.8	38.9	43.0	40.8	34.7	40.9	37.8	36.4	41.4	39.0	34.7	40.9	37.8	34.7	40.9	37.8	34.7	40.9	37.8	34.7	40.9	37.8	50.8	37.0	44.6	46.6	38.0	42.3	
胆のう・胆管	20.3	50.0	21.7	20.3	50.0	21.7	20.3	50.0	21.7	20.3	50.0	21.7	20.3	50.0	21.7	20.3	50.0	21.7	20.3	50.0	21.7	20.3	50.0	21.7	20.3	50.0	21.7	20.3	50.0	21.7	20.3
膵臓	34.8	38.7	35.9	34.8	38.7	35.9	29.3	31.7	30.0	34.8	38.7	35.9	29.3	31.7	30.0	29.3	31.7	30.0	29.3	31.7	30.0	29.3	31.7	30.0	61.8	58.3	60.8	78.5	50.0	77.1	
喉頭	4.7	6.8	5.7	4.7	6.8	5.7	4.0	3.4	3.7	4.7	6.8	5.7	4.0	3.4	3.7	4.0	3.4	3.7	4.0	3.4	3.7	4.0	3.4	3.7	96.0	95.9	96.0	96.0	95.9	96.0	
肺	30.8	16.1	16.3	30.8	16.1	16.3	30.8	15.7	15.8	30.8	16.1	16.3	30.8	15.7	15.8	30.8	15.7	15.8	30.8	15.7	15.8	30.8	15.7	15.8	69.2	83.6	83.4	69.2	83.1	82.9	
皮膚	-	16.7	16.7	-	16.7	16.7	-	16.0	16.0	-	16.7	16.7	-	16.0	16.0	-	16.0	16.0	-	16.0	16.0	-	16.0	16.0	-	83.1	83.1	83.1	-	80.7	80.7
乳房	-	18.9	18.9	-	18.9	18.9	-	18.4	18.4	-	18.9	18.9	-	18.4	18.4	-	18.4	18.4	-	18.4	18.4	-	18.4	18.4	-	80.5	80.5	80.5	-	78.4	78.4
子宮頸部	-	9.4	9.4	-	9.4	9.4	-	9.0	9.0	-	9.4	9.4	-	9.0	9.0	-	9.0	9.0	-	9.0	9.0	-	9.0	9.0	-	90.2	90.2	90.2	-	87.3	87.3
子宮体部	-	31.4	31.4	-	31.4	31.4	-	30.4	30.4	-	31.4	31.4	-	30.4	30.4	-	30.4	30.4	-	30.4	30.4	-	30.4	30.4	-	66.2	66.2	66.2	-	62.3	62.3
卵巣	15.0	-	15.0	15.0	-	15.0	15.0	-	15.0	15.0	-	15.0	15.0	-	15.0	15.0	15.0	-	15.0	-	15.0	15.0	-	15.0	-	80.4	-	80.4	80.3	-	80.3
前立腺	25.1	38.2	27.8	25.1	38.2	27.8	24.7	38.2	27.5	24.4	23.4	24.1	24.7	38.2	27.5	24.4	23.4	24.1	24.7	38.2	27.5	24.4	23.4	24.1	24.7	72.1	59.2	69.4	69.7	57.9	67.2
膀胱	24.4	23.4	24.1	24.4	23.4	24.1	21.4	21.9	21.5	24.4	23.4	24.1	21.4	21.9	21.5	21.4	21.9	21.5	21.4	21.9	21.5	21.4	21.9	21.5	21.4	69.6	64.8	68.1	64.9	60.9	63.7
腎・尿路 (膀胱除く)	57.1	51.7	54.5	57.1	51.7	54.5	46.0	41.4	43.8	57.1	51.7	54.5	46.0	41.4	43.8	46.0	41.4	43.8	46.0	41.4	43.8	46.0	41.4	43.8	46.0	46.0	44.8	45.5	46.0	44.8	45.5
脳・中枢神経系	16.0	13.2	13.9	16.0	13.2	13.9	10.0	11.9	11.5	16.0	13.2	13.9	10.0	11.9	11.5	10.0	11.9	11.5	10.0	11.9	11.5	10.0	11.9	11.5	84.0	88.1	87.1	78.0	82.4	81.3	
甲状腺	19.7	16.2	18.2	19.7	16.2	18.2	15.3	14.0	14.8	19.7	16.2	18.2	15.3	14.0	14.8	15.3	14.0	14.8	15.3	14.0	14.8	15.3	14.0	14.8	83.7	81.1	82.6	82.0	79.4	80.8	
悪性リンパ腫	32.9	31.6	32.2	32.9	31.6	32.2	31.5	30.3	30.9	32.9	31.6	32.2	31.5	30.3	30.9	31.5	30.3	30.9	31.5	30.3	30.9	31.5	30.3	30.9	31.5	68.5	65.8	67.1	61.6	64.5	63.1
多発性骨髄腫	35.7	29.2	33.2	35.7	29.2	33.2	2.1	1.1	1.7	35.7	29.2	33.2	2.1	1.1	1.7	2.1	1.1	1.7	2.1	1.1	1.7	2.1	1.1	1.7	2.1	97.9	96.6	97.4	59.4	61.8	60.3
白血病																															

表8. 精度指標； 部位別、性別
B. 上皮内がんを含む

2012年

部位	罹患／死亡比 (IM比)		死亡情報で初めて把握された症例 DON(%)		死亡情報のみの症例 DOO(%)		国際 DC0 (%)		病理学的裏付けのある症例 MV(%)		組織学的裏付けのある症例 HV(%)				
	男	女	男	女	男	女	男	女	男	女	男	女			
全部位	2.81	2.94	2.87	25.6	24.9	25.3	23.1	22.8	23.0	71.0	71.5	71.2	67.4	68.7	67.9
食道	2.40	2.90	2.47	28.5	24.1	27.8	26.5	24.1	26.1	72.1	72.4	72.2	72.1	72.4	72.2
大腸 (結腸・直腸) *1	4.36	3.27	3.84	19.1	23.4	20.9	18.2	22.4	19.9	80.6	75.1	78.4	80.5	74.6	78.2
結腸 *1	4.55	3.04	3.74	19.2	24.7	21.6	18.6	23.6	20.8	79.8	74.1	77.3	79.7	73.6	77.1
直腸 *1	4.08	4.04	4.06	19.0	20.4	19.5	17.6	19.5	18.3	82.1	77.8	80.6	81.9	77.3	80.3
肺	1.82	2.11	1.89	34.8	38.6	35.9	29.3	31.7	29.9	61.8	58.4	60.8	47.7	45.4	47.1
皮膚	19.44	18.45	18.90	4.0	4.9	4.5	3.4	2.5	2.9	96.6	97.0	96.8	96.6	97.0	96.8
乳房	4.33	6.03	6.00	30.8	14.6	14.8	30.8	14.2	14.4	69.2	85.2	85.0	69.2	84.5	84.3
子宮	-	6.54	6.54	-	10.4	10.4	-	10.0	10.0	-	89.4	89.4	-	87.9	87.9
子宮頸部	-	10.20	10.20	-	7.8	7.8	-	7.6	7.6	-	91.9	91.9	-	91.1	91.1
膀胱	5.74	3.75	5.23	15.5	27.6	17.7	15.3	27.6	17.5	82.8	70.5	80.5	80.9	69.5	78.8

*1 粘膜がんを含む

表8. 精度指標； 部位別、性別
B'. 上皮内がんを含む

2012年

部位	100-10			死亡情報で初めて把握された症例 DON (%)			死亡情報のみ の症例 D00 (%)			国際 D00 (%)			病理学的裏付けのある症例 MV (%)			組織学的裏付けのある症例 HV (%)		
	男	女	男女計	男	女	男女計	男	女	男女計	男	女	男女計	男	女	男女計	男	女	男女計
全部位	25.6	24.9	25.3	25.6	24.9	25.3	23.1	22.8	23.0	71.0	71.5	71.2	67.4	68.7	67.9			
食道	28.5	24.1	27.8	28.5	24.1	27.8												
大腸 (結腸・直腸) *1	19.1	23.4	20.9	19.1	23.4	20.9	18.2	22.4	19.9	80.6	75.1	78.4	80.5	74.6	78.2			
結腸 *1	19.2	24.7	21.6	19.2	24.7	21.6	18.6	23.6	20.8	79.8	74.1	77.3	79.7	73.6	77.1			
直腸 *1	19.0	20.4	19.5	19.0	20.4	19.5	17.6	19.5	18.3	82.1	77.8	80.6	81.9	77.3	80.3			
肺	34.8	38.6	35.9	34.8	38.6	35.9	29.3	31.7	29.9	61.8	58.4	60.8	47.7	45.4	47.1			
皮膚	4.0	4.9	4.5	4.0	4.9	4.5	3.4	2.5	2.9	96.6	97.0	96.8	96.6	97.0	96.8			
乳房	30.8	14.6	14.8	30.8	14.6	14.8	30.8	14.2	14.4	69.2	85.2	85.0	69.2	84.5	84.3			
子宮	-	10.4	10.4	-	10.4	10.4	-	10.0	10.0	-	89.4	89.4	-	87.9	87.9			
子宮頸部	-	7.8	7.8	-	7.8	7.8	-	7.6	7.6	-	91.9	91.9	-	91.1	91.1			
膀胱	15.5	27.6	17.7	15.5	27.6	17.7	15.3	27.6	17.5	82.8	70.5	80.5	80.9	69.5	78.8			

*1 粘膜がんを含む

表9. 死亡数、死亡割合(%)、粗死亡率、年齢調整死亡率(人口10万対)及び累積死亡率(人口100対)：部位別、性別 2012年

部位	死亡割合(%)												粗死亡率						年齢調整死亡率						累積死亡率(0-74歳)	
	死亡数						死亡割合(%)						男			女			男			女			男	女
	男	女	男女計	男	女	男女計	男	女	男女計	男	女	男女計	男	女	男女計	男	女	男女計	男	女	男女計	男	女	男女計	男	女
全部位	3,442	2,360	5,802	100.0	100.0	100.0	100.0	100.0	100.0	100.0	100.0	345.3	221.3	281.2	161.7	88.5	120.1	109.3	62.6	82.9	11.5	6.4	8.8	11.5	6.4	8.8
口腔・咽頭	65	29	94	1.9	1.2	1.6	6.5	2.7	4.6	3.3	1.2	2.2	2.3	0.9	1.6	0.3	0.1	0.2	0.2	0.2	0.3	0.1	0.2	0.3	0.1	0.2
食道	124	20	144	3.6	0.8	2.5	12.4	1.9	7.0	6.7	0.6	3.5	4.8	0.4	2.5	0.6	0.1	0.3	0.3	0.3	0.6	0.1	0.3	0.6	0.1	0.3
胃	585	348	933	17.0	14.7	16.1	58.7	32.6	45.2	27.3	12.6	19.0	18.3	8.8	13.0	1.9	0.9	1.4	1.4	1.4	1.9	0.9	1.4	1.9	0.9	1.4
大腸(結腸・直腸)	406	368	774	11.8	15.6	13.3	40.7	34.5	37.5	19.7	12.4	15.8	13.6	8.6	10.9	1.6	0.9	1.2	1.2	1.2	1.6	0.9	1.2	1.6	0.9	1.2
結腸	246	283	529	7.1	12.0	9.1	24.7	26.5	25.6	11.2	9.2	10.0	7.3	6.4	6.8	0.8	0.7	0.7	0.7	0.7	0.8	0.7	0.7	0.8	0.7	0.7
直腸	160	85	245	4.6	3.6	4.2	16.1	8.0	11.9	8.5	3.2	5.7	6.2	2.2	4.1	0.8	0.3	0.5	0.5	0.5	0.8	0.3	0.5	0.8	0.3	0.5
肝および肝内胆管	283	144	427	8.2	6.1	7.4	28.4	13.5	20.7	13.3	4.2	8.3	8.7	2.6	5.4	0.9	0.2	0.5	0.5	0.5	0.9	0.2	0.5	0.9	0.2	0.5
胆のう・胆管	144	132	276	4.2	5.6	4.8	14.4	12.4	13.4	6.2	3.6	4.7	4.1	2.3	3.1	0.4	0.2	0.3	0.3	0.3	0.4	0.2	0.3	0.4	0.2	0.3
膵臓	244	255	499	7.1	10.8	8.6	24.5	23.9	24.2	12.0	8.4	10.1	8.2	5.6	6.9	0.9	0.5	0.7	0.7	0.7	0.9	0.5	0.7	0.9	0.5	0.7
喉頭	16	2	18	0.5	0.1	0.3	1.6	0.2	0.9	0.7	0.1	0.4	0.5	0.1	0.3	0.1	0.0	0.0	0.0	0.0	0.1	0.0	0.0	0.1	0.0	0.0
肺	841	286	1,127	24.4	12.1	19.4	84.4	26.8	54.6	38.7	9.4	22.3	25.5	6.3	14.8	2.6	0.6	1.6	1.6	1.6	2.6	0.6	1.6	2.6	0.6	1.6
皮膚	9	11	20	0.3	0.5	0.3	0.9	1.0	1.0	0.5	0.4	0.4	0.3	0.3	0.3	0.0	0.0	0.0	0.0	0.0	0.0	0.0	0.0	0.0	0.0	0.0
乳房	3	199	202	0.1	8.4	3.5	0.3	18.7	9.8	0.2	11.1	5.9	0.1	8.4	4.4	0.0	1.0	0.5	0.5	0.5	0.0	1.0	0.5	0.0	1.0	0.5
子宮	-	110	110	-	4.7	1.9	-	10.3	-	-	5.7	-	-	4.2	-	-	-	-	-	-	-	-	-	-	-	-
子宮頸部	-	45	45	-	1.9	0.8	-	4.2	-	-	2.5	-	-	1.8	-	-	-	-	-	-	-	-	-	-	-	-
子宮体部	-	39	39	-	1.7	0.7	-	3.7	-	-	1.9	-	-	1.4	-	-	-	-	-	-	-	-	-	-	-	-
卵巣	-	87	87	-	3.7	1.5	-	8.2	-	-	5.3	-	-	4.1	-	-	-	-	-	-	-	-	-	-	-	-
前立腺	166	-	166	4.8	-	2.9	16.7	-	-	6.4	-	-	4.1	-	-	0.3	-	-	-	-	0.3	-	-	-	-	-
膀胱	81	28	109	2.4	1.2	1.9	8.1	2.6	5.3	3.2	0.7	1.7	2.1	0.4	1.1	0.1	0.1	0.1	0.1	0.1	0.1	0.1	0.0	0.1	0.1	0.1
腎・尿路(膀胱除く)	91	30	121	2.6	1.3	2.1	9.1	2.8	5.9	4.2	0.9	2.3	2.8	0.6	1.6	0.3	0.1	0.2	0.2	0.2	0.3	0.1	0.2	0.3	0.1	0.2
脳・中枢神経系	22	14	36	0.6	0.6	0.6	2.2	1.3	1.7	1.5	1.0	1.2	1.2	0.9	1.1	0.1	0.1	0.1	0.1	0.1	0.1	0.1	0.1	0.1	0.1	0.1
甲状腺	9	22	31	0.3	0.9	0.5	0.9	2.1	1.5	0.4	1.0	0.7	0.3	0.7	0.5	0.0	0.1	0.0	0.0	0.0	0.0	0.1	0.0	0.0	0.1	0.0
悪性リンパ腫	96	74	170	2.8	3.1	2.9	9.6	6.9	8.2	4.6	2.2	3.3	3.1	1.4	2.2	0.4	0.1	0.2	0.2	0.2	0.4	0.1	0.2	0.4	0.1	0.2
多発性骨髄腫	36	32	68	1.0	1.4	1.2	3.6	3.0	3.3	1.6	1.0	1.3	1.0	0.7	0.8	0.1	0.1	0.1	0.1	0.1	0.1	0.1	0.1	0.1	0.1	0.1
白血病	82	51	133	2.4	2.2	2.3	8.2	4.8	6.4	4.5	2.1	3.2	3.3	1.5	2.3	0.4	0.1	0.3	0.3	0.3	0.4	0.1	0.3	0.4	0.1	0.3

表11. 年齢階級別死亡率（人口10万対）； 部位別、性別

2012年

性別	部位	ICD-10	0-4歳	5-9歳	10-14歳	15-19歳	20-24歳	25-29歳	30-34歳	35-39歳	40-44歳	45-49歳	50-54歳	55-59歳	60-64歳	65-69歳	70-74歳	75-79歳	80-84歳	85歳以上	
男	全部位	C00-C97	2.3	2.1	1.9	6.0	2.1	1.9	6.7	13.6	27.3	38.1	112.8	183.9	372.8	607.1	912.9	1,386.5	2,049.9	2,829.9	
	口腔・咽頭	C00-C14	0.0	0.0	0.0	0.0	0.0	0.0	0.0	0.0	1.4	0.0	0.0	8.0	10.7	18.1	20.6	17.3	33.7	31.2	
	食道	C15	0.0	0.0	0.0	0.0	0.0	0.0	0.0	0.0	0.0	1.6	10.0	14.4	20.3	39.2	36.1	56.1	30.6	35.7	
	胃	C16	0.0	0.0	0.0	0.0	0.0	0.0	0.0	1.4	5.5	3.2	21.6	32.0	72.7	100.9	147.9	217.8	398.3	446.3	
	大腸（結腸・直腸）	C18-C20	0.0	0.0	0.0	0.0	0.0	1.9	1.7	0.0	5.5	9.5	14.9	12.8	50.0	88.9	128.9	138.0	235.9	267.8	
	結腸	C18	0.0	0.0	0.0	0.0	0.0	1.9	0.0	0.0	2.7	4.8	6.6	4.8	15.5	37.7	79.1	92.7	186.9	200.9	
	直腸	C19-C20	0.0	0.0	0.0	0.0	0.0	0.0	1.7	0.0	2.7	4.8	8.3	8.0	34.5	51.2	49.9	45.3	49.0	67.0	
	肝および肝内胆管	C22	0.0	0.0	0.0	0.0	0.0	0.0	0.0	1.4	1.4	4.8	11.6	11.2	27.4	46.7	73.9	153.1	171.6	178.5	
	胆のう・胆管	C23-C24	0.0	0.0	0.0	0.0	0.0	0.0	0.0	0.0	0.0	0.0	3.3	4.8	14.3	16.6	41.3	51.8	85.8	178.5	
	膵臓	C25	0.0	0.0	0.0	0.0	0.0	0.0	0.0	0.0	1.4	1.6	10.0	20.8	36.9	57.2	58.5	105.7	125.6	133.9	
	喉頭	C32	0.0	0.0	0.0	0.0	0.0	0.0	0.0	0.0	0.0	0.0	0.0	1.6	0.0	3.0	8.6	6.5	9.2	8.9	
	肺	C33-C34	0.0	0.0	0.0	0.0	0.0	0.0	0.0	2.7	5.5	9.5	23.2	46.4	83.4	131.1	213.2	370.9	548.5	687.4	
	皮膚	C43-C44	0.0	0.0	0.0	0.0	0.0	0.0	0.0	0.0	0.0	0.0	0.0	1.6	0.0	3.0	3.4	2.2	9.2	0.0	
	乳房	C50	0.0	0.0	0.0	0.0	0.0	0.0	0.0	0.0	0.0	0.0	0.0	0.0	1.6	0.0	0.0	1.7	0.0	0.0	4.5
	前立腺	C61	0.0	0.0	0.0	0.0	0.0	0.0	0.0	0.0	0.0	0.0	1.7	1.6	4.8	13.6	37.8	58.2	101.1	308.0	
	膀胱	C67	0.0	0.0	0.0	0.0	0.0	0.0	0.0	0.0	0.0	0.0	0.0	1.6	3.6	9.0	15.6	36.7	33.7	151.8	
	腎・尿路（膀胱除く）	C64-C66 C68	0.0	0.0	0.0	0.0	0.0	0.0	0.0	0.0	4.1	0.0	1.7	6.4	8.3	10.5	20.6	43.1	52.1	89.3	
	脳・中枢神経系	C70-C72	0.0	0.0	1.9	2.0	2.1	0.0	0.0	1.4	1.4	0.0	0.0	3.2	2.4	3.0	5.2	4.3	12.3	8.9	
	甲状腺	C73	0.0	0.0	0.0	0.0	0.0	0.0	0.0	0.0	0.0	0.0	0.0	0.0	2.4	1.5	0.0	2.2	9.2	8.9	
	悪性リンパ腫	C81-C85 C96	0.0	0.0	0.0	0.0	0.0	0.0	1.7	1.4	0.0	0.0	3.3	1.6	14.3	18.1	34.4	34.5	46.0	71.4	
多発性骨髄腫	C88-C90	0.0	0.0	0.0	0.0	0.0	0.0	0.0	0.0	0.0	0.0	1.7	0.0	1.2	4.5	13.8	21.6	21.4	26.8		
白血病	C91-C95	0.0	2.1	0.0	0.0	0.0	0.0	1.7	2.7	0.0	1.6	5.0	6.4	11.9	16.6	29.2	30.2	30.2	31.2		
女	全部位	C00-C97	0.0	4.4	0.0	6.0	0.0	9.6	8.6	18.2	53.7	51.2	111.5	154.9	214.5	281.0	373.9	548.7	881.9	1,357.2	
	口腔・咽頭	C00-C14	0.0	0.0	0.0	0.0	0.0	0.0	1.7	1.4	0.0	0.0	4.8	0.0	4.5	2.9	4.6	0.0	8.4	20.9	
	食道	C15	0.0	0.0	0.0	0.0	0.0	0.0	0.0	0.0	0.0	0.0	0.0	0.0	0.0	2.3	6.1	5.1	6.3	13.3	
	胃	C16	0.0	0.0	0.0	0.0	0.0	3.4	0.0	8.3	12.4	12.7	13.5	36.3	37.1	53.2	91.7	115.8	215.1		
	大腸（結腸・直腸）	C18-C20	0.0	0.0	0.0	0.0	0.0	0.0	0.0	4.1	6.2	15.9	21.1	30.6	38.5	65.4	81.5	122.1	255.1		
	結腸	C18	0.0	0.0	0.0	0.0	0.0	0.0	0.0	4.1	6.2	11.2	12.0	22.7	24.3	50.2	59.5	88.4	217.0		
	直腸	C19-C20	0.0	0.0	0.0	0.0	0.0	0.0	0.0	0.0	0.0	0.0	4.8	9.0	7.9	14.3	15.2	22.1	33.7	38.1	
	肝および肝内胆管	C22	0.0	0.0	0.0	0.0	0.0	0.0	0.0	1.4	1.6	0.0	3.0	4.5	12.8	21.3	51.0	75.8	89.5		
	胆のう・胆管	C23-C24	0.0	0.0	0.0	0.0	0.0	0.0	0.0	0.0	1.6	0.0	3.0	3.4	12.8	22.8	35.7	54.7	104.7		
	膵臓	C25	0.0	0.0	0.0	0.0	0.0	0.0	0.0	1.4	3.1	11.2	9.0	21.6	28.5	35.0	68.0	128.4	144.7		
	喉頭	C32	0.0	0.0	0.0	0.0	0.0	0.0	0.0	0.0	0.0	0.0	0.0	1.1	1.4	0.0	0.0	0.0	0.0		
	肺	C33-C34	0.0	0.0	0.0	0.0	0.0	0.0	1.4	1.4	3.1	9.6	13.5	19.3	35.7	42.6	76.4	124.2	177.0		
	皮膚	C43-C44	0.0	0.0	0.0	0.0	0.0	0.0	0.0	1.4	0.0	0.0	0.0	1.1	0.0	4.6	1.7	4.2	5.7		
	乳房	C50	0.0	0.0	0.0	0.0	0.0	1.9	1.7	2.8	13.8	9.3	19.1	43.6	34.0	39.9	33.4	27.2	33.7	49.5	
	子宮	C53-C55	0.0	0.0	0.0	0.0	0.0	0.0	1.7	4.2	5.5	3.1	9.6	15.0	19.3	24.3	15.2	18.7	29.5	28.6	
	子宮頸部	C53	0.0	0.0	0.0	0.0	0.0	0.0	1.7	4.2	2.8	0.0	6.4	4.5	4.5	10.0	7.6	8.5	10.5	11.4	
	子宮体部	C54	0.0	0.0	0.0	0.0	0.0	0.0	0.0	2.8	1.6	3.2	4.5	10.2	5.7	1.5	6.8	16.8	9.5		
	卵巣	C56	0.0	0.0	0.0	0.0	0.0	5.7	0.0	1.4	5.5	4.7	15.9	16.5	13.6	10.0	15.2	17.0	18.9	13.3	
	膀胱	C67	0.0	0.0	0.0	0.0	0.0	0.0	0.0	0.0	0.0	0.0	0.0	0.0	1.4	6.1	5.1	16.8	22.8		
	腎・尿路（膀胱除く）	C64-C66 C68	0.0	0.0	0.0	0.0	0.0	0.0	0.0	0.0	0.0	0.0	0.0	0.0	3.4	2.9	6.1	6.8	14.7	19.0	
脳・中枢神経系	C70-C72	0.0	2.2	0.0	2.0	0.0	1.9	0.0	0.0	1.4	0.0	0.0	1.5	2.3	1.4	3.0	1.7	6.3	0.0		
甲状腺	C73	0.0	0.0	0.0	0.0	0.0	0.0	0.0	0.0	1.6	1.6	6.0	1.1	2.9	1.5	3.4	4.2	15.2			
悪性リンパ腫	C81-C85 C96	0.0	0.0	0.0	0.0	0.0	0.0	1.4	1.4	0.0	0.0	3.0	3.4	7.1	6.1	17.0	40.0	55.2			
多発性骨髄腫	C88-C90	0.0	0.0	0.0	0.0	0.0	0.0	0.0	1.4	0.0	0.0	3.0	0.0	1.4	7.6	11.9	10.5	20.9			
白血病	C91-C95	0.0	0.0	0.0	2.0	0.0	0.0	0.0	1.4	0.0	1.6	4.8	1.5	6.8	2.9	7.6	11.9	21.0	26.6		
男女計	全部位	C00-C97	1.2	3.2	1.0	6.0	1.0	5.7	7.7	15.9	40.5	44.7	112.2	169.0	291.8	439.6	626.8	917.9	1,357.5	1,797.4	
	口腔・咽頭	C00-C14	0.0	0.0	0.0	0.0	0.0	0.0	0.9	0.7	0.0	0.0	2.4	3.9	7.6	10.3	12.1	7.6	18.7	24.0	
	食道	C15	0.0	0.0	0.0	0.0	0.0	0.0	0.0	0.0	0.0	0.0	0.8	4.9	7.0	9.9	21.2	20.2	27.6	20.0	
	胃	C16	0.0	0.0	0.0	0.0	0.0	0.0	1.7	0.7	6.9	7.8	17.1	22.5	54.1	68.1	97.6	147.3	230.8	284.2	
	大腸（結腸・直腸）	C18-C20	0.0	0.0	0.0	0.0	0.0	0.9	0.9	0.0	4.8	7.8	15.4	17.1	40.1	63.0	95.2	106.4	168.4	258.9	
	結腸	C18	0.0	0.0	0.0	0.0	0.0	0.9	0.0	0.0	3.4	5.5	8.9	8.5	19.2	30.8	63.7	74.1	128.5	212.2	
	直腸	C19-C20	0.0	0.0	0.0	0.0	0.0	0.0	0.9	0.0	1.4	2.4	6.5	8.5	20.9	32.2	31.5	32.3	39.9	46.7	
	肝および肝内胆管	C22	0.0	0.0	0.0	0.0	0.0	0.0	0.0	0.7	1.4	3.1	5.7	7.0	15.7	29.3	46.0	96.0	114.8	116.1	
	胆のう・胆管	C23-C24	0.0	0.0	0.0	0.0	0.0	0.0	0.0	0.0	0.8	1.6	3.9	8.7	14.7	31.5	42.8	67.4	126.8		
	膵臓	C25	0.0	0.0	0.0	0.0	0.0	0.0	0.0	1.4	2.4	10.6	14.7	29.1	42.5	46.0	84.6	127.3	141.4		
	喉頭	C32	0.0	0.0	0.0	0.0	0.0	0.0	0.0	0.0	0.0	0.0	0.8	0.6	2.2	4.0	2.9	3.7	2.7		
	肺	C33-C34	0.0	0.0	0.0	0.0	0.0	0.0	2.1	3.4	6.3	16.3	29.5	50.6	82.1	122.6	206.2	297.0	329.6		
	皮膚	C43-C44	0.0	0.0	0.0	0.0	0.0	0.0	0.0	0.7	0.0	0.0	0.8	0.6	1.5	4.0	1.9	6.2	4.0		
	乳房	C50	0.0	0.0	0.0	0.0	0.0	0.9	0.9	1.4	6.9	4.7	9.8	23.3	17.4	20.5	18.6	15.2	20.0	36.0	
	膀胱	C67	0.0	0.0	0.0	0.0	0.0	0.0	0.0	0.0	0.0	0.0	0.8	1.7	5.1	10.5	19.0	23.7	61.4		
	腎・尿路（膀胱除く）	C64-C66 C68	0.0	0.0	0.0	0.0	0.0	0.0	0.0	2											

付表2. がん死亡数及び死亡率； 詳細部位別、性別

2012年

部位	国際疾病 分類 ICD-10	死亡数									割合(%)									粗死亡率									年齢調整死亡率									累積死亡率(0-74歳)								
		男			女			男女計			男			女			男女計			男			女			男女計			男			女			男女計											
全部位	C00-C97	3,442	2,360	5,802	100.0	100.0	100.0	345.3	221.3	281.2	161.7	88.5	120.1	109.3	62.6	82.9	11.5	6.4	8.8	0.0	0.0	0.0	0.0	0.0	0.0	0.0	0.0	0.0	0.0	0.0	0.0	0.0	0.0	0.0												
口唇	C00	0	0	0	0.0	0.0	0.0	0.0	0.0	0.0	0.0	0.0	0.0	0.0	0.0	0.0	0.0	0.0	0.0	0.0	0.0	0.0	0.0	0.0	0.0	0.0	0.0	0.0	0.0	0.0	0.0	0.0	0.0	0.0												
舌根<基底>部	C01	0	0	0	0.0	0.0	0.0	0.0	0.0	0.0	0.0	0.0	0.0	0.0	0.0	0.0	0.0	0.0	0.0	0.0	0.0	0.0	0.0	0.0	0.0	0.0	0.0	0.0	0.0	0.0	0.0	0.0	0.0	0.0												
その他および部位不明の舌	C02	0	0	0	0.0	0.0	0.0	0.0	0.0	0.0	0.0	0.0	0.0	0.0	0.0	0.0	0.0	0.0	0.0	0.0	0.0	0.0	0.0	0.0	0.0	0.0	0.0	0.0	0.0	0.0	0.0	0.0	0.0	0.0												
歯肉	C03	0	0	0	0.0	0.0	0.0	0.0	0.0	0.0	0.0	0.0	0.0	0.0	0.0	0.0	0.0	0.0	0.0	0.0	0.0	0.0	0.0	0.0	0.0	0.0	0.0	0.0	0.0	0.0	0.0	0.0	0.0	0.0												
口腔底	C04	0	0	0	0.0	0.0	0.0	0.0	0.0	0.0	0.0	0.0	0.0	0.0	0.0	0.0	0.0	0.0	0.0	0.0	0.0	0.0	0.0	0.0	0.0	0.0	0.0	0.0	0.0	0.0	0.0	0.0	0.0	0.0												
口蓋	C05	0	0	0	0.0	0.0	0.0	0.0	0.0	0.0	0.0	0.0	0.0	0.0	0.0	0.0	0.0	0.0	0.0	0.0	0.0	0.0	0.0	0.0	0.0	0.0	0.0	0.0	0.0	0.0	0.0	0.0	0.0	0.0												
その他および部位不明の口腔	C06	0	0	0	0.0	0.0	0.0	0.0	0.0	0.0	0.0	0.0	0.0	0.0	0.0	0.0	0.0	0.0	0.0	0.0	0.0	0.0	0.0	0.0	0.0	0.0	0.0	0.0	0.0	0.0	0.0	0.0	0.0	0.0												
耳下腺	C07	0	0	0	0.0	0.0	0.0	0.0	0.0	0.0	0.0	0.0	0.0	0.0	0.0	0.0	0.0	0.0	0.0	0.0	0.0	0.0	0.0	0.0	0.0	0.0	0.0	0.0	0.0	0.0	0.0	0.0	0.0	0.0												
その他および部位不明の唾液腺	C08	0	0	0	0.0	0.0	0.0	0.0	0.0	0.0	0.0	0.0	0.0	0.0	0.0	0.0	0.0	0.0	0.0	0.0	0.0	0.0	0.0	0.0	0.0	0.0	0.0	0.0	0.0	0.0	0.0	0.0	0.0	0.0												
扁桃	C09	0	0	0	0.0	0.0	0.0	0.0	0.0	0.0	0.0	0.0	0.0	0.0	0.0	0.0	0.0	0.0	0.0	0.0	0.0	0.0	0.0	0.0	0.0	0.0	0.0	0.0	0.0	0.0	0.0	0.0	0.0	0.0												
中咽頭	C10	0	0	0	0.0	0.0	0.0	0.0	0.0	0.0	0.0	0.0	0.0	0.0	0.0	0.0	0.0	0.0	0.0	0.0	0.0	0.0	0.0	0.0	0.0	0.0	0.0	0.0	0.0	0.0	0.0	0.0	0.0	0.0												
鼻<上>咽頭	C11	0	0	0	0.0	0.0	0.0	0.0	0.0	0.0	0.0	0.0	0.0	0.0	0.0	0.0	0.0	0.0	0.0	0.0	0.0	0.0	0.0	0.0	0.0	0.0	0.0	0.0	0.0	0.0	0.0	0.0	0.0	0.0												
梨状陥凹<洞>	C12	0	0	0	0.0	0.0	0.0	0.0	0.0	0.0	0.0	0.0	0.0	0.0	0.0	0.0	0.0	0.0	0.0	0.0	0.0	0.0	0.0	0.0	0.0	0.0	0.0	0.0	0.0	0.0	0.0	0.0	0.0	0.0												
下咽頭	C13	0	0	0	0.0	0.0	0.0	0.0	0.0	0.0	0.0	0.0	0.0	0.0	0.0	0.0	0.0	0.0	0.0	0.0	0.0	0.0	0.0	0.0	0.0	0.0	0.0	0.0	0.0	0.0	0.0	0.0	0.0	0.0												
その他および部位不明の口腔、口腔および咽頭	C14	65	29	94	1.9	1.2	1.6	6.5	2.7	4.6	3.3	1.2	2.2	2.3	0.9	1.6	0.3	0.1	0.2	0.0	0.0	0.0	0.0	0.0	0.0	0.0	0.0	0.0	0.0	0.0	0.0	0.0	0.0	0.0												
食道	C15	124	20	144	3.6	0.8	2.5	12.4	1.9	7.0	6.7	0.6	3.5	4.8	0.4	2.5	0.6	0.1	0.3	0.0	0.0	0.0	0.0	0.0	0.0	0.0	0.0	0.0	0.0	0.0	0.0	0.0	0.0	0.0												
胃	C16	585	348	933	17.0	14.7	16.1	58.7	32.6	45.2	27.3	12.6	19.0	18.3	8.8	13.0	1.9	0.9	1.4	0.0	0.0	0.0	0.0	0.0	0.0	0.0	0.0	0.0	0.0	0.0	0.0	0.0	0.0	0.0												
小腸	C17	0	0	0	0.0	0.0	0.0	0.0	0.0	0.0	0.0	0.0	0.0	0.0	0.0	0.0	0.0	0.0	0.0	0.0	0.0	0.0	0.0	0.0	0.0	0.0	0.0	0.0	0.0	0.0	0.0	0.0	0.0	0.0												
結腸	C18	246	283	529	7.1	12.0	9.1	24.7	26.5	25.6	11.2	9.2	10.0	7.3	6.4	6.8	0.8	0.7	0.7	0.0	0.0	0.0	0.0	0.0	0.0	0.0	0.0	0.0	0.0	0.0	0.0	0.0	0.0	0.0												
直腸&結腸移行部	C19	0	0	0	0.0	0.0	0.0	0.0	0.0	0.0	0.0	0.0	0.0	0.0	0.0	0.0	0.0	0.0	0.0	0.0	0.0	0.0	0.0	0.0	0.0	0.0	0.0	0.0	0.0	0.0	0.0	0.0	0.0	0.0												
直腸	C20	160	85	245	4.6	3.6	4.2	16.1	8.0	11.9	8.5	3.2	5.7	6.2	2.2	4.1	0.8	0.3	0.5	0.0	0.0	0.0	0.0	0.0	0.0	0.0	0.0	0.0	0.0	0.0	0.0	0.0	0.0	0.0												
肛門および肛門管	C21	0	0	0	0.0	0.0	0.0	0.0	0.0	0.0	0.0	0.0	0.0	0.0	0.0	0.0	0.0	0.0	0.0	0.0	0.0	0.0	0.0	0.0	0.0	0.0	0.0	0.0	0.0	0.0	0.0	0.0	0.0	0.0												
肝および肝内胆管	C22	283	144	427	8.2	6.1	7.4	28.4	13.5	20.7	13.3	4.2	8.3	8.7	2.6	5.4	0.9	0.2	0.5	0.0	0.0	0.0	0.0	0.0	0.0	0.0	0.0	0.0	0.0	0.0	0.0	0.0	0.0	0.0												
胆のう	C23	144	132	276	4.2	5.6	4.8	14.4	12.4	13.4	6.2	3.6	4.7	4.1	2.3	3.1	0.4	0.2	0.3	0.0	0.0	0.0	0.0	0.0	0.0	0.0	0.0	0.0	0.0	0.0	0.0	0.0	0.0	0.0												
その他および部位不明の胆道	C24	0	0	0	0.0	0.0	0.0	0.0	0.0	0.0	0.0	0.0	0.0	0.0	0.0	0.0	0.0	0.0	0.0	0.0	0.0	0.0	0.0	0.0	0.0	0.0	0.0	0.0	0.0	0.0	0.0	0.0	0.0	0.0												
膵臓	C25	244	255	499	7.1	10.8	8.6	24.5	23.9	24.2	12.0	8.4	10.1	8.2	5.6	6.9	0.9	0.5	0.7	0.0	0.0	0.0	0.0	0.0	0.0	0.0	0.0	0.0	0.0	0.0	0.0	0.0	0.0	0.0												
その他および部位不明の消化器	C26	0	0	0	0.0	0.0	0.0	0.0	0.0	0.0	0.0	0.0	0.0	0.0	0.0	0.0	0.0	0.0	0.0	0.0	0.0	0.0	0.0	0.0	0.0	0.0	0.0	0.0	0.0	0.0	0.0	0.0	0.0	0.0												
鼻腔および中耳	C30	0	0	0	0.0	0.0	0.0	0.0	0.0	0.0	0.0	0.0	0.0	0.0	0.0	0.0	0.0	0.0	0.0	0.0	0.0	0.0	0.0	0.0	0.0	0.0	0.0	0.0	0.0	0.0	0.0	0.0	0.0	0.0												
副鼻腔	C31	0	0	0	0.0	0.0	0.0	0.0	0.0	0.0	0.0	0.0	0.0	0.0	0.0	0.0	0.0	0.0	0.0	0.0	0.0	0.0	0.0	0.0	0.0	0.0	0.0	0.0	0.0	0.0	0.0	0.0	0.0	0.0												
喉頭	C32	16	2	18	0.5	0.1	0.3	1.6	0.2	0.9	0.7	0.1	0.4	0.5	0.1	0.3	0.1	0.0	0.0	0.0	0.0	0.0	0.0	0.0	0.0	0.0	0.0	0.0	0.0	0.0	0.0	0.0	0.0	0.0												
気管	C33	0	0	0	0.0	0.0	0.0	0.0	0.0	0.0	0.0	0.0	0.0	0.0	0.0	0.0	0.0	0.0	0.0	0.0	0.0	0.0	0.0	0.0	0.0	0.0	0.0	0.0	0.0	0.0	0.0	0.0	0.0	0.0												
気管支および肺	C34	841	286	1,127	24.4	12.1	19.4	84.4	26.8	54.6	38.7	9.4	22.3	25.5	6.3	14.8	2.6	0.6	1.6	0.0	0.0	0.0	0.0	0.0	0.0	0.0	0.0	0.0	0.0	0.0	0.0	0.0	0.0	0.0												
胸腺	C37	0	0	0	0.0	0.0	0.0	0.0	0.0	0.0	0.0	0.0	0.0	0.0	0.0	0.0	0.0	0.0	0.0	0.0	0.0	0.0	0.0	0.0	0.0	0.0	0.0	0.0	0.0	0.0	0.0	0.0	0.0	0.0												
心臓、縦隔および胸膜	C38	0	0	0	0.0	0.0	0.0	0.0	0.0	0.0	0.0	0.0	0.0	0.0	0.0	0.0	0.0	0.0	0.0	0.0	0.0	0.0	0.0	0.0	0.0	0.0	0.0	0.0	0.0	0.0	0.0	0.0	0.0	0.0												
その他および部位不明の呼吸器系および胸膜内臓器	C39	0	0	0	0.0	0.0	0.0	0.0	0.0	0.0	0.0	0.0	0.0	0.0	0.0	0.0	0.0	0.0	0.0	0.0	0.0	0.0	0.0	0.0	0.0	0.0	0.0	0.0	0.0	0.0	0.0	0.0	0.0	0.0												
(四) 眼の骨および関節軟骨	C40	0	0	0	0.0	0.0	0.0	0.0	0.0	0.0	0.0	0.0	0.0	0.0	0.0	0.0	0.0	0.0	0.0	0.0	0.0	0.0	0.0	0.0	0.0	0.0	0.0	0.0	0.0	0.0	0.0	0.0	0.0	0.0												
その他および部位不明の骨および関節軟骨	C41	0	0	0	0.0	0.0	0.0	0.0	0.0	0.0	0.0	0.0	0.0	0.0	0.0	0.0	0.0	0.0	0.0	0.0	0.0	0.0	0.0	0.0	0.0	0.0	0.0	0.0	0.0	0.0	0.0	0.0	0.0	0.0												
皮膚の悪性黒色腫	C43	0	0	0	0.0	0.0	0.0	0.0	0.0	0.0	0.0	0.0	0.0	0.0	0.0	0.0	0.0	0.0	0.0	0.0	0.0	0.0	0.0	0.0	0.0	0.0	0.0	0.0	0.0	0.0	0.0	0.0	0.0	0.0												
皮膚のその他	C44	9	11	20	0.3	0.5	0.3	0.9	1.0	1.0	0.5	0.4	0.4	0.3	0.3	0.3	0.0	0.0	0.0	0.0	0.0	0.0	0.0	0.0	0.0	0.0	0.0	0																		

付表2. がん死亡数及び死亡率； 詳細部位別、性別

2012年

部位	国際疾病 分類 ICD-10	死亡数			割合(%)			粗死亡率			年齢調整死亡率			累積死亡率(0-74歳)				
											日本人口			世界人口				
		男	女	男女計	男	女	男女計	男	女	男女計	男	女	男女計	男	女	男女計		
良性腫瘍																		
脳腫瘍	D32	0	0	0	0.0	0.0	0.0	0.0	0.0	0.0	0.0	0.0	0.0	0.0	0.0	0.0	0.0	0.0
脳および中枢神経系	D33	0	0	0	0.0	0.0	0.0	0.0	0.0	0.0	0.0	0.0	0.0	0.0	0.0	0.0	0.0	0.0
その他および部位不明の内分泌腺	D35	0	0	0	0.0	0.0	0.0	0.0	0.0	0.0	0.0	0.0	0.0	0.0	0.0	0.0	0.0	0.0
性状不詳または不明の腫瘍																		
脳腫瘍	D42	0	0	0	0.0	0.0	0.0	0.0	0.0	0.0	0.0	0.0	0.0	0.0	0.0	0.0	0.0	0.0
脳および中枢神経系	D43	0	0	0	0.0	0.0	0.0	0.0	0.0	0.0	0.0	0.0	0.0	0.0	0.0	0.0	0.0	0.0
内分泌腺	D44	0	0	0	0.0	0.0	0.0	0.0	0.0	0.0	0.0	0.0	0.0	0.0	0.0	0.0	0.0	0.0
真正赤血球増多症	D45	0	0	0	0.0	0.0	0.0	0.0	0.0	0.0	0.0	0.0	0.0	0.0	0.0	0.0	0.0	0.0
骨髄異形成症候群	D46	0	0	0	0.0	0.0	0.0	0.0	0.0	0.0	0.0	0.0	0.0	0.0	0.0	0.0	0.0	0.0
リンパ組織、造血組織および関連組織	D47	0	0	0	0.0	0.0	0.0	0.0	0.0	0.0	0.0	0.0	0.0	0.0	0.0	0.0	0.0	0.0

付表3. 受療割合詳細 (%) ; 部位別
A. 上皮内がんを除く

国内D00を除く届出患者、男女計

2012年

部位	ICD-10	単独療法 *										併用療法 *						不明
		集計対象数	外科	体腔鏡	内視鏡	放射線	化学	免疫	内分泌	切除+放射線	切除+薬物	薬物+放射線	薬物+免疫	薬物+放射線+薬物	その他*3			
全部位	C00-C96	11,164	21.0	7.1	5.7	2.8	10.4	0.2	4.0	0.7	17.9	4.9	0.1	3.5	3.9	17.9		
口腔・咽頭	C00-C14	206	21.4	0.0	0.5	5.3	6.8	0.0	0.0	4.9	12.6	18.0	0.0	12.1	0.5	18.0		
食道	C15	236	12.7	3.0	10.2	1.3	6.8	0.0	0.0	0.8	14.0	18.6	0.0	5.1	2.5	25.0		
胃	C16	1,786	24.9	10.1	18.5	0.1	10.1	0.0	0.1	0.0	18.5	0.5	0.0	0.1	2.1	15.1		
大腸 (結腸・直腸)	C18-C20	1,837	36.2	11.2	5.4	0.1	2.3	0.0	0.0	0.2	29.6	0.2	0.0	0.4	3.8	10.7		
結腸	C18	1,171	38.9	11.9	4.5	0.0	2.3	0.0	0.0	0.2	28.0	0.1	0.0	0.1	3.5	10.5		
直腸	C19-C20	666	31.4	10.1	6.9	0.2	2.4	0.0	0.0	0.2	32.3	0.5	0.0	1.1	4.2	11.0		
肝および肝内胆管	C22	469	16.0	3.8	0.6	1.1	9.4	0.0	0.0	0.0	2.1	0.9	0.0	0.0	39.2	26.9		
胆のう・胆管	C23-C24	263	22.4	3.0	14.4	0.4	9.1	0.0	0.0	0.0	15.6	0.0	0.0	0.0	10.3	24.7		
膵臓	C25	420	9.3	0.5	7.4	0.2	24.8	0.0	0.0	0.2	20.7	2.9	0.2	4.3	4.3	25.2		
喉頭	C32	65	4.6	0.0	0.0	35.4	0.0	0.0	0.0	6.2	1.5	36.9	0.0	3.1	1.5	10.8		
肺	C33-C34	1,365	4.4	14.4	0.1	9.7	17.9	0.1	0.0	0.3	9.2	12.7	0.0	1.1	2.9	27.2		
皮膚	C43-C44	280	79.6	0.0	0.0	2.9	0.0	0.4	0.0	0.4	3.2	0.4	0.0	0.7	0.4	12.1		
乳房	C50	920	13.3	0.0	0.0	0.2	2.9	0.0	2.7	1.5	40.7	0.8	0.8	24.3	0.2	12.6		
乳房 (女性のみ)	C50	911	13.2	0.0	0.0	0.2	3.0	0.0	2.6	1.5	40.4	0.8	0.8	24.6	0.2	12.7		
子宮	C53-C55	375	38.9	1.3	0.0	3.7	0.8	0.0	0.3	5.9	20.0	5.6	0.0	8.5	0.8	14.1		
子宮頸部	C53	154	26.6	0.6	0.0	7.8	1.3	0.0	0.0	11.0	0.6	13.0	0.0	20.1	1.3	17.5		
子宮体部	C54	221	47.5	1.8	0.0	0.9	0.5	0.0	0.5	2.3	33.5	0.5	0.0	0.5	0.5	11.8		
卵巣	C56	140	17.1	1.4	0.0	0.0	5.0	0.0	0.0	0.0	63.6	0.0	0.0	1.4	0.7	10.7		
前立腺	C61	968	10.5	3.0	0.3	8.1	0.3	0.4	43.3	0.3	5.4	13.5	0.4	0.6	0.6	13.2		
膀胱	C67	262	5.7	0.8	36.6	1.5	0.8	0.4	0.0	1.5	32.1	0.8	0.0	0.8	6.5	12.6		
腎・尿路 (膀胱除く)	C64-C66 C68	324	16.7	40.1	0.3	0.9	4.6	0.3	0.0	0.3	13.6	1.2	0.0	1.2	1.2	19.4		
脳・中枢神経系	C70-C72	55	12.7	0.0	0.0	3.6	1.8	0.0	0.0	3.6	3.6	5.5	0.0	34.5	1.8	32.7		
甲状腺	C73	180	77.2	0.0	0.0	0.6	0.6	0.0	0.6	1.7	8.9	0.6	0.0	0.6	0.0	9.4		
悪性リンパ腫	C81-C85 C96	427	1.4	0.2	0.0	2.1	54.8	1.9	0.2	0.0	4.2	8.4	0.2	0.9	2.6	23.0		
多発性骨髄腫	C88-C90	101	0.0	0.0	0.0	5.9	45.5	2.0	0.0	0.0	0.0	5.9	1.0	0.0	2.0	37.6		
白血病	C91-C95	155	0.0	0.0	0.0	0.0	78.1	0.0	0.6	0.0	0.0	0.0	0.6	0.0	1.9	18.7		

*1 切除は外科・体腔鏡・内視鏡の療法、薬物は化学・免疫・内分泌療法を指す。

*2 化学、免疫、内分泌療法のいずれかの併用

*3 単独療法及び併用療法のいずれの項目にも含まれないものを指す (1) その他の治療 (TAE、PEITなど) の実施 (2) 外科、体腔鏡、内視鏡的療法のいずれかの併用

付表3. 受療割合詳細 (%) ; 部位別
 B. 上皮内がんを含む

国内DC0を除く届出患者、男女計 2012年

部位	ICD-10	集計対象数	単独療法										併用療法 *2				不明
			外科	体腔鏡	内視鏡	放射線	化学	免疫	内分泌	切除+放射線	切除+薬物	薬物+放射線	薬物	*3 切除+放射線+薬物	その他*4		
全部位	C00-C96 D00-D09	12,414	22.2	6.7	9.3	2.6	9.3	0.2	3.6	0.8	17.1	4.4	0.1	3.2	3.7	16.7	
食道	C15 D001	257	12.1	2.7	14.8	1.6	6.2	0.0	0.0	0.8	12.8	17.1	0.0	4.7	2.3	24.9	
大腸 (結腸・直腸) *1	C18-C20 D010-D012	2,354	29.8	10.0	22.1	0.0	1.8	0.0	0.0	0.2	23.2	0.2	0.0	0.3	3.4	9.0	
結腸 *1	C18 D010	1,553	31.2	10.4	23.5	0.0	1.7	0.0	0.0	0.1	21.2	0.1	0.0	0.1	3.2	8.6	
直腸 *1	C19-C20 D011-D012	801	27.2	9.2	19.4	0.1	2.0	0.0	0.0	0.2	26.8	0.4	0.0	0.9	4.0	9.7	
肺	C33-C34 D021-D022	1,366	4.4	14.4	0.1	9.7	17.9	0.1	0.0	0.3	9.2	12.7	0.0	1.1	2.9	27.2	
皮膚	C43-C44 D030-D049	361	80.1	0.0	0.0	2.5	0.3	0.6	0.0	0.3	3.6	0.3	0.0	0.6	1.4	10.5	
乳房	C50 D05	1,033	16.2	0.0	0.0	0.2	2.6	0.0	2.6	3.1	37.9	0.8	0.7	22.8	0.2	12.9	
乳房 (女性のみ)	C50 D05	1,024	16.1	0.0	0.0	0.2	2.6	0.0	2.5	3.1	37.7	0.8	0.7	23.0	0.2	13.0	
子宮	C53-C55 D06	644	59.8	1.6	0.0	2.2	0.5	0.0	0.2	3.6	11.6	3.3	0.0	5.0	0.6	11.8	
子宮頸部	C53 D06	423	66.2	1.4	0.0	2.8	0.5	0.0	0.0	4.3	0.2	4.7	0.0	7.3	0.7	11.8	
膀胱	C67 D090	469	3.8	0.4	37.1	0.9	0.6	2.1	0.0	0.9	39.4	0.4	0.0	0.4	4.9	9.0	

*1 粘膜がんを含む

*2 切除は外科・体腔鏡・内視鏡的療法、薬物は化学・免疫療法・内分泌療法を指す。

*3 化学、免疫、内分泌療法のいずれかの併用

*4 単独療法及び併用療法のいずれの項目にも含まれないものを指す (1) その他の治療 (TAE、PEITなど) の実施 (2) 外科、体腔鏡、内視鏡的療法のいずれかの併用

付表4. 医療圏別、保健所別罹患数； 部位別、性別

2012年

A. 上皮内がんを除く

医療圏/保健所	全部位 C00-C96		胃 C16		大腸(直腸・結腸) C18-C20		結腸 C18		直腸 C19-C20		肝臓 C22		膵 C33-C34		乳房 C50		子宮 C53-C55		子宮頸部 C53		子宮体部 C54		前立腺 C61						
	男	女	男	女	男	女	男	女	男	女	男	女	男	女	男	女	男	女	男	女	男	女	男	女					
岐阜県	9,086	6,288	15,374	1,659	777	2,438	1,421	1,037	2,458	889	729	1,598	552	388	860	531	288	798	1,528	602	2,130	13	1,086	1,099	450	190	1,099	244	1,139
岐阜市	3,614	2,588	6,202	648	314	982	560	425	985	388	301	659	202	124	326	251	116	387	649	251	900	7	454	441	218	93	441	118	396
西濃	1,684	1,182	2,866	335	168	503	281	202	483	157	135	122	257	89	33	122	82	50	151	249	111	360	1	219	220	78	33	43	222
中濃	1,555	1,024	2,579	266	123	399	224	155	379	135	122	257	89	33	33	122	82	50	132	264	109	373	2	161	163	70	28	39	231
東濃	1,483	1,027	2,510	290	110	400	239	187	426	141	125	266	98	62	180	68	38	106	246	82	328	2	194	196	59	26	31	168	
飛騨	750	487	1,217	120	62	182	117	68	185	78	46	124	39	22	61	28	15	43	120	49	169	1	79	79	25	10	13	122	
県内医療圏不定	0	0	0	0	0	0	0	0	0	0	0	0	0	0	0	0	0	0	0	0	0	0	0	0	0	0	0	0	
岐阜市	2,041	1,432	3,473	355	179	534	320	239	559	202	170	372	118	69	187	148	59	207	358	131	489	5	239	244	122	54	244	64	209
岐阜県	1,573	1,156	2,729	293	135	428	240	166	426	156	131	287	84	55	139	103	57	160	291	120	411	2	195	197	96	39	54	187	
西濃	1,684	1,182	2,866	335	168	503	281	202	483	157	135	292	124	67	191	102	49	151	249	111	360	1	219	220	78	33	43	222	
閉	658	442	1,100	114	58	172	109	71	180	69	52	121	40	19	59	38	23	61	116	37	153	1	65	66	29	11	17	80	
中濃	897	582	1,479	152	65	217	115	84	199	66	70	136	49	14	60	44	27	71	148	72	220	1	96	97	41	17	22	151	
東濃	900	630	1,530	183	70	253	152	121	273	90	75	165	62	46	108	45	24	69	146	46	192	1	126	127	32	14	16	88	
恵那	583	397	980	107	40	147	87	66	153	51	50	101	36	16	52	23	14	37	100	36	136	1	68	69	27	12	15	80	
飛騨	750	487	1,217	120	62	182	117	68	185	78	46	124	39	22	61	28	15	43	120	49	169	1	79	79	25	10	13	122	
県内保健所不定	0	0	0	0	0	0	0	0	0	0	0	0	0	0	0	0	0	0	0	0	0	0	0	0	0	0	0	0	

付表4. 医療圏別、保健所別罹患数； 部位別、性別

B. 上皮内がんを含む

2012年

医療圏/保健所	全部位		大腸(結腸・直腸)				結腸				直腸				肺				乳房		子宮		子宮頸部			
	C00-C96 D01-D09		C18-C20 D010-D012 *1		C18 D010 *1		C19-C20 D011-D012 *1		C33-C34 D021-D022		C50 D05		C53-C55 D06		C53-C55 D06		C53 D06		C53 D06		C53 D06					
	男	女	男	女	男	女	男	女	男	女	男	女	男	女	男	女	男	女	男	女	男	女	男	女		
岐阜県	9,685	6,940	16,625	1,772	1,203	2,975	1,120	860	1,980	652	343	995	1,528	603	2,131	13	1,199	1,212	719	459	0	0	0	0	0	0
岐阜市	2,180	1,599	3,779	408	280	688	265	196	461	143	84	227	358	131	489	5	269	274	190	122	0	0	0	0	0	0
岐阜県	1,716	1,290	3,006	336	236	572	232	175	407	104	61	165	291	120	411	2	213	215	149	92	0	0	0	0	0	0
西濃	1,795	1,353	3,148	334	229	563	192	158	350	142	71	213	249	111	360	1	242	243	175	130	0	0	0	0	0	0
中濃	1,631	1,110	2,741	272	174	446	171	137	308	101	37	138	264	110	374	2	174	176	103	61	0	0	0	0	0	0
東濃	1,562	1,076	2,638	284	207	491	170	141	311	114	66	180	246	82	328	2	209	211	62	29	0	0	0	0	0	0
飛騨	801	512	1,313	138	77	215	90	53	143	48	24	72	120	49	169	1	92	93	40	25	0	0	0	0	0	0
県内医療圏不定	0	0	0	0	0	0	0	0	0	0	0	0	0	0	0	0	0	0	0	0	0	0	0	0	0	0
岐阜市	1,716	1,290	3,006	336	236	572	232	175	407	104	61	165	291	120	411	2	213	215	149	92	0	0	0	0	0	0
西濃	1,795	1,353	3,148	334	229	563	192	158	350	142	71	213	249	111	360	1	242	243	175	130	0	0	0	0	0	0
関	681	487	1,168	122	79	201	80	58	138	42	21	63	116	37	153	1	68	69	51	33	0	0	0	0	0	0
中濃	950	623	1,573	150	95	245	91	79	170	59	16	75	148	73	221	1	106	107	52	28	0	0	0	0	0	0
東濃	964	671	1,635	186	137	323	113	88	201	73	49	122	146	46	192	1	139	140	35	17	0	0	0	0	0	0
恵那	598	405	1,003	98	70	168	57	53	110	41	17	58	100	36	136	1	70	71	27	12	0	0	0	0	0	0
飛騨	801	512	1,313	138	77	215	90	53	143	48	24	72	120	49	169	1	92	93	40	25	0	0	0	0	0	0
県内保健所不定	0	0	0	0	0	0	0	0	0	0	0	0	0	0	0	0	0	0	0	0	0	0	0	0	0	0

*1 粘膜がんを含む

事業報告

岐阜県がん登録届出票届出件数

届出協力医療機関一覧

医療機関名	圏域	平成22年度	平成23年度	平成24年度	平成25年度	平成26年度
岐阜大学医学部附属病院	岐阜	1,326	2,400	1,522	2,613	2,869
岐阜県総合医療センター		1,542	1,246	1,136	2,002	1,872
岐阜市民病院		874	1,166	1,438	1,704	1,967
岐阜赤十字病院		90	259	466	462	455
朝日大学歯学部附属村上記念病院		367	190	203	246	348
笠松病院		30	32	24	22	32
公立学校共済組合東海中央病院		119	36	90	160	311
岐北厚生病院		3	1	157	204	184
米倉胃腸科外科		31	28	24	26	35
松波総合病院		538	679	731	659	1,174
吉村内科		4	4	4	8	5
山内ホスピタル		32	33	19	17	16
羽島市民病院		74	192	176	237	246
平野総合病院		0	111	58	40	129
長良医療センター		0	0	57	209	208
大垣市民病院	西濃	2,416	2,144	2,187	2,485	2,605
墨俣医院		2	2	1	0	0
揖斐厚生病院		256	260	267	289	228
船戸クリニック		40	35	43	26	21
西美濃厚生病院		0	37	93	115	115
大垣徳洲会病院		0	0	66	329	131
新生病院		0	0	12	0	0
海津市医師会病院		0	0	0	34	39
博愛会病院		0	0	0	17	19
中濃厚生病院	中濃	633	667	528	501	803
美濃市立美濃病院		64	55	48	35	31
郡上市民病院		12	38	32	39	80
可児とうのう病院（岐阜社会保険病院）		199	109	185	309	110
木沢記念病院		718	1,262	1,290	1,058	1,150
鷺見病院	19	28	12	1	6	
岐阜県立多治見病院	東濃	850	1,497	1,638	2,069	2,612
東濃厚生病院		176	192	205	190	263
市立恵那病院		116	90	42	213	177
中津川市民病院		83	185	526	558	472
土岐市立総合病院		0	156	581	460	278
可知医院		20	9	10	10	5
安藤クリニック		28	16	0	0	0
恵那メモリアルクリニック		0	0	0	0	15
岐阜県立下呂温泉病院	飛驒	5	11	36	12	21
高山赤十字病院		573	799	907	543	791
久美愛厚生病院		118	116	117	499	473
垣内病院		0	0	0	0	0
下呂市立金山病院		0	0	35	74	112
合計		11,358	14,085	14,966	18,475	20,408

死亡小票件数(2013年死亡者分)

平成25年死亡転写票処理件数-保健所別-

医療圏	岐阜			西濃		中濃		東濃		飛騨		全県分						
	岐阜市保健所	岐阜保健所	内がん死 全死亡数	西濃保健所	内がん死 全死亡数	関保健所	内がん死 全死亡数	東濃保健所	内がん死 全死亡数	恵那保健所	内がん死 全死亡数	飛騨保健所	内がん死 全死亡数					
1月	348	101	315	91	403	89	181	37	204	46	209	58	163	35	195	48	2018	505
2月	365	108	270	71	358	105	152	43	185	48	190	54	138	40	214	57	1872	526
3月	419	123	310	101	354	105	168	37	198	49	186	51	155	47	174	35	1964	548
4月	337	105	315	104	324	96	150	40	179	42	161	47	142	24	180	46	1788	504
5月	320	114	293	95	359	130	149	49	172	59	192	73	123	45	171	39	1779	604
6月	300	104	266	91	287	99	146	47	140	34	132	56	114	32	136	39	1521	502
7月	322	125	266	88	309	100	156	47	158	56	169	61	131	39	136	51	1647	567
8月	345	106	266	100	301	97	137	48	147	51	165	55	142	42	158	53	1661	552
9月	314	115	273	98	313	122	120	40	172	62	178	69	137	43	149	43	1656	592
10月	335	133	268	98	314	102	148	44	174	57	185	63	129	38	187	56	1740	591
11月	372	121	320	102	370	122	148	39	174	53	205	63	134	39	176	53	1899	592
12月	369	112	340	95	396	105	191	58	171	52	224	70	157	39	190	49	2038	580
合計	4146	1367	3502	1134	4088	1272	1846	529	2074	609	2196	720	1665	463	2066	569	21583	6663
*国外・外国 (不詳)	47	14	49	10	0	0	11	2	33	8	34	7	24	8	39	9	237	58
年合計	4193	1381	3551	1144	4088	1272	1857	531	2107	617	2230	727	1689	471	2105	578	21820	6721

岐阜県がん登録事業実施要領

(目的)

第1条 岐阜県がん登録事業(以下「登録事業」という。)は、がんが本県における死亡原因第1位である現状に鑑み、がん患者の登録を実施することにより、県域におけるがんの実状を把握、解析し、もって総合的ながん対策の推進に資することを目的とする。

(実施主体及び登録室)

第2条 この事業は、県が一般社団法人岐阜県医師会(以下「県医師会」という。)、地域医師会及び医療機関その他関係機関の協力を得て実施する。

2 この事業を実施するため、岐阜県健康福祉部保健医療課内に岐阜県がん登録室(以下「登録室」という。)を設置する。

(登録対象者)

第3条 医療機関において2015年12月末までにがんと診断された患者及び県内に住所を有していたがん死亡者を登録対象者とする。

(登録実施方法)

第4条 岐阜県悪性新生物患者届出票(別記第1号様式。以下「届出票」という。)及び、人口動態調査死亡小票(以下「死亡小票」という。)により、次のとおり個々の患者情報を登録する。

(1) 届出票

ア 登録室は、届出票の用紙を各医療機関に配布する。

イ 医療機関は、前条に規定する疾患を診断したときは届出票に必要事項を記載のうえ、登録室に送付する。

(2) 死亡小票

県保健所及び岐阜市保健所は、別に定めるところにより、人口動態調査令施行細則(昭和23年厚生省令第6号)第6条に規定する人口動態調査死亡小票を転写した書類を作成し、登録室に搬入するものとする。

(3) 遡り調査

登録室は、死亡小票により把握したがん患者であって医療機関から(1)の規定による届出が行われていない者について、死亡診断した医療機関に対し罹患情報の届出を依頼する。

(4) 登録

登録室は、届出票及び死亡小票を受取り、患者ごとに所要事項を登録する。

(5) 出張採録

登録は、届出票の送付及び死亡小票の搬入によるが、必要な場合には登録室の職員が出張採録するものとする。

(集計及び解析)

第5条 登録室は、前条の方法により登録した情報について集計及び解析を行う。

(公表)

第6条 県は、集計及び解析した結果について年報にまとめ公表する。

(事業の周知)

第7条 登録事業の周知については、県が県医師会の協力を得て行う。

(がん登録・評価等部会)

第8条 県は、この事業を円滑かつ効果的に実施するため、岐阜県生活習慣病検診管理指導審議会が

ん登録・評価等部会（以下「がん登録・評価等部会」という。）の評価及び助言を得るものとする。

（秘密の保持）

第9条 この業務に従事する者は、業務上知り得た個人情報を他に漏らしてはならない。また、その職務を退いた後も同様とする。

（資料の保管）

第10条 資料の保管については、その取扱いに十分な配慮を払うものとする。

なお、資料の保存年限は次のとおりとし、保管期間終了後、直ちに粉碎あるいは溶解処理及び消去する。

- | | |
|--------------------|----------|
| （1）届出票 | 不用になった時点 |
| （2）がん登録死亡票 | 1か月 |
| （3）データディスク、データカセット | 不用になった時点 |

（その他）

第11条 この要領に定めるもののほか必要な事項は、がん登録・評価等部会と協議のうえ別に定める。

附 則

この要領は、平成6年4月1日から施行する。

附 則

この要領は、平成7年1月1日から施行する。

附 則

この要領は、平成9年4月1日から施行する。

附 則

この要領は、平成11年4月1日から施行する。

附 則

この要領は、平成12年4月3日から施行する。

附 則

この要領は、平成14年1月1日から施行する。

附 則

この要領は、平成15年4月1日から施行する。

附 則

この要領は、平成18年4月1日から施行する。

附 則

この要領は、平成20年4月1日から施行する。

附 則

この要領は、平成22年6月11日から施行する。

附 則

この要領は、平成24年4月1日から施行する。

附 則

この要領は、平成25年4月1日から施行する。

附 則

この要領は、平成28年4月1日から施行する。

岐阜県がん登録「岐阜県悪性新生物患者届出票」作成要領

1 登録対象

- 1) 上皮内がんを含むすべての悪性新生物（国際疾病分類腫瘍学第3版 ICD-O-3の性状2または3）を届け出てください。髄膜、脳および中枢神経系については、良性新生物も登録対象とします。
(例外：8936/1 GIST, NOSも登録対象とします)
- 2) 岐阜県内医療機関において、上記登録対象疾病の診断をされたすべての患者および、対象疾病によって死亡したすべての患者について届け出てください。(生存率算出時に必要)
- 3) 多重がんの場合は別々の届出票に記入し、それぞれ届け出てください。

2 届出票の作成

1) 作成時期

診断時又は、治療開始時に作成してください。

患者の動態をより詳細に把握するために、次のようなケースも届け出てください。

- 患者を他院へ紹介したとき
- 患者を他院より紹介されたとき（治療後のフォロー目的など）

(上記については、特に診療所の先生方にご協力をお願いします)

2) 注意事項

- 医療機関名、姓名、性別、住所、自施設診断日及び原発部位は必ず記入してください。
- 届出を迷うような場合は複数回でも届け出てください。(登録室にて照合が可能)

3) 届出先

岐阜県がん登録室に届出票を届け出てください。追跡サービス付き配送を利用してください。

貴院のご都合に応じて、1カ月分をまとめるなど、適宜届け出てください。

3 記入方法

注* 記入は、ボールペンをご使用ください。

* 太枠内を記入してください。

* 事務局使用欄には、何も記入しないでください。(登録室にて使用)

医療機関

自施設の正式名称記入を記入してください（ゴム印でも可）。照会先所属、届出者は問い合わせをする際に使用します。

貴院患者 ID

貴院で患者固有に与えられている番号・記号を記入してください。

患者情報の照会をする際に使用します。

姓・名
(フリガナ・漢字)

姓・名をフリガナと漢字表記でそれぞれ記入してください。重複登録を防ぐ重要な項目のため漢字欄は、イニシャル、カタカナ等の略記は避け、本人名を記入してください。なお、漢字表記できない外国名の場合はカタカナで記入してください。

性別

性別を選択してください。

[1 男][2 女]

生年月日

生年月日を記入してください。(西暦・和暦(元号)のどちらでも選択可)

[0 西暦][1 明治][2 大正][3 昭和][4 平成]

診断時住所

診断時に居住していた住所を市町村のみならず、マンション名・部屋番号等できるだけ詳しく記入してください。

診 断 名

左 右

原発部位が両側臓器(表1参照)の場合必ず選択してください。(側性のない臓器は記入不要)

[1 右][2 左][3 両側][9 不明]

「両側」は卵巣・腎芽腫・網膜芽腫が両側に発生した場合のみに選択してください。その他の側性を有する臓器において、一方が他方の転移と診断されない腫瘍が左右に存在するとき、左右それぞれを独立した腫瘍として別々の届出票に記入して、それぞれ届け出てください。一方が他方の転移で、原発側が判断されない場合は「不明」を選択してください。

表1 両側のある臓器 (ICD-0-3の局在コードと部位)

局在コード	部位名	局在コード	部位名	局在コード	部位名
C07.9	耳下腺	C40.0	肩甲骨および上肢の長骨	C49.1	上肢・肩の軟部組織
C08.0	顎下腺	C40.1	上肢の短骨	C49.2	下肢・股関節の軟部組織
C08.1	舌下腺	C40.2	下肢の長骨	C50.0-C50.9	乳房
C09.0	扁桃窩	C40.3	下肢の短骨	C56.9	卵巣
C09.1	扁桃口蓋弓(前)(後)	C41.3	肋骨、胸骨および鎖骨	C57.0	卵管
C09.8	扁桃の境界部病巣	C41.4	骨盤骨、仙骨および尾骨	C62.0-C62.9	精巣
C09.9	扁桃、部位不明	C44.1	眼瞼の皮膚、眼角を含む	C63.0	副睾丸<精巣上体>
C30.0	鼻腔	C44.2	耳および外耳道の皮膚	C63.1	精索
C30.1	中耳	C44.3	その他および部位不明の顔面の皮膚	C64.9	腎盂を除く腎
C31.0	上顎洞	C44.5	体幹の皮膚	C65.9	腎盂
C31.2	前頭洞	C44.6	上肢及び肩の皮膚	C66.9	尿管
C34.0	主気管支	C44.7	下肢の皮膚、股関節部を含む	C69.0-C69.9	眼球、涙腺
C34.1-C34.9	肺	C47.1	上肢の末梢神経、肩を含む	C74.0-C74.9	副腎
C38.4	胸膜	C47.2	下肢の末梢神経、股関節部を含む	C75.4	頸動脈小体

* 出典：地域がん登録の手引き改定第5版（詳細版）

部 位

腫瘍の原発部位をできるだけ詳細な情報を含んだ言葉で記入してください。

固形腫瘍の場合は、原発臓器名とその詳細部位を記入してください。

(例：「肺左上葉」、「結腸脾弯曲部」)

転移性がんの場合は、原発臓器を記入してください。

(例：食道がんの肺転移の場合、転移部位の「肺」ではなく、「食道」)

原発が不明な場合は「原発不明」と記入してください。

白血病の場合は、診断部位は「骨髄」と記入し、病理診断名欄に「急性骨髄性白血病 M2」等の診断名を記入してください。

悪性リンパ腫の場合は、診断部位欄に主病変を記入し、詳細な診断名を病理診断名欄に記入してください。

(例：胃の悪性リンパ腫(びまん性大細胞性B細胞型リンパ腫)の場合、部位「胃」、病理診断名「びまん性大細胞性B細胞型リンパ腫」)

* がん登録では、国際疾患分類-腫瘍学(ICD-0)を用いるのが世界基準であり、登録室では原発部位情報をICD-0-Tに基づいてコーディングしています。

病理診断名

腫瘍の病理組織をできるだけ詳細な情報を含んだ言葉で記入してください。腫瘍の形状、腫瘍の性状(良性、良悪不詳、上皮内、悪性、等)及び分化度(高・中・低・未分化)/リンパ性造血器腫瘍の場合の表面抗原(T-cell, B-cell, Null-cell)等をすべて記入してください。病理報告に記入されて

いる組織型を完全に記入することが望ましいです。

* 登録室では病理診断名を ICD-O-M を用いて 6 桁の数字でコーディングしています。

多重がん

◎多重がんの有無を選択してください。

[1 有] [2 無]

診 断 情 報

初発・
治療開始後

初発か、治療開始後・再発を選択してください。

- 1 初 発 自施設において、当該腫瘍の診断、診断と初回治療、あるいは初回治療を実施した場合。
- 2 治療開始後・再発 他施設にて当該腫瘍の初回治療を開始した後、自施設にて患者を診療した場合。また、自施設・他施設を問わずに初回治療が完了した後、自施設にて患者を診療した場合(再発を含む)。

診断方法

当該腫瘍が悪性腫瘍であること、その原発部位ならびに病理組織の確定に際し、患者の全経過を通じて最も寄与した情報が得られた診断方法を選択してください(初回治療前の診断に限定しない。

他施設における診断情報も含む。複数回答可)。

- 1 原発巣の組織診 原発巣からの病理組織検査によるがんの診断。白血病の骨髄穿刺を含む。
- 2 転移巣の組織診 転移巣からの病理組織検査によるがんの診断。
- 3 細胞診 喀痰、尿沈渣、腔分泌物等による剥離細胞診、ファイバースコープ等による擦過、吸引細胞診、あるいは洗浄細胞の場合。白血病及び悪性のリンパ腫の一般血液検査も、この項に含む。
- 4 部位特異的な腫瘍マーカー PSA、AFP、HCG、VMA、清血・尿中免疫グロブリン高値の場合。
- 5 臨床検査 画像診断(特殊撮影、造影全て。MRI、RI 検査、PET、超音波検査を含む)の場合や手術・体腔鏡下の肉眼的診断の場合。
- 6 臨床診断 1～5 以外の場合。

【 診 断 日 】

自施設診断日

自施設において当該腫瘍の初回診断がなされた場合は、初回治療前に自施設で実施した検査のうち、診断方法の欄の番号の最も小さい検査の検体採取日や検査日を記入してください(組織診検体採取日、細胞診検体採取日、腫瘍マーカー検体採取日、画像診断検査日の順で優先)。前医・他施設において当該腫瘍の初回診断がなされた場合は、自施設の当該腫瘍初診日を記入してください。生前に存在が疑われていなかったがんが病理解剖によりはじめて診断された場合は、死亡日を自施設診断日とします。(西暦・和暦(元号)のどちらでも記入可。年月日まで記入。)

初回診断日

前医・他施設において、すでに当該腫瘍の診断がなされていた場合は、前医・他施設において当該腫瘍の初回治療に”がん”と診断する根拠となった検査を行った日を分かる範囲で必ず記入してください。(西暦・和暦(元号)のどちらでも記入可。できる限り年月日まで記入。)詳細が不明な場合でも、わかる範囲で記入してください。

(例: 4月上旬、4月頃、春頃、2009年頃等)

発見経緯

当該腫瘍が診断される発端となった経緯を選択してください。

- 1 がん検診 がんの早期発見・早期治療を目的とした一連の定期的な検査を行った場合。
* 自覚症状を持ちながらがん検診を受けがんと診断された場合は「がん検診」とする。

- 2 **健診・人間ドック** 健診は健康一般に関する審査（健康尺度の測定）を目的とした一連の検査を行った場合で、人間ドックは、個人を対象にした、より詳細な健康一般に関する診査を行った場合。
- 3 **他疾患の経過観察中** 他疾患の治療中に診断された場合。入院時ルーチン検査を含む。
- 4 **剖検** 剖検によってはじめて腫瘍の存在が発見された場合。
- 9 **その他・不明** 1～4 以外又は、不明の場合。（自覚症状を持って受診した場合を含む。）

病 期

病巣の拡がり

初発の場合は、病巣の拡がりか UICCTNM のどちらかは必ず記入してください。（再発では、記載不要）
 腫瘍の原発部位での拡がりの程度と、所属リンパ節・遠隔臓器への転移の有無に基づき、大まかな分類を選択してください。術後病理学的診断による進展度が判明していればそれを優先し、無ければ治療前の進展度を用いる。ただし、腫瘍の縮小を目的とした化学療法や放射線療法、あるいは免疫・内分泌療法等を施行の後、手術（体腔鏡的・内視鏡的手術を含む）を施行した場合は、治療前の進展度を優先します。

- 0 **上皮内** がんが原発臓器に局限しており、かつ上皮内にとどまるもの
- 1 **局限** がんが原発臓器に局限しているもの
- 2 **所属リンパ節転移** 所属リンパ節への転移を伴うが、隣接組織、臓器への浸潤がないもの
- 3 **隣接臓器浸潤** 隣接組織、臓器に直接浸潤しているが、遠隔転移がないもの
- 4 **遠隔転移** 遠隔転移があるもの
- 9 **不明** 不明、白血病等の UICCTNM 分類の無いもの

UICC TNM

病期分類として取扱い規約ではなく「UICC（国際対がん連合）TNM 悪性腫瘍の分類」を用いて記入してください。

地域がん登録では、病巣の拡がりで見集計をしているので、病巣の拡がりに記入がなければ TNM 分類やその他欄の情報から登録室でコード化しています。

その他

壁深達度、腫瘍径、取扱い規約など病巣の拡がりの判定に役立つ情報があれば記入してください。

初 回 治 療

当該腫瘍における一連の初回治療のうち自施設で実施したものを記入してください。（再発では記載不要）

【観血的治療】 ◎観血的治療を行った場合、それぞれ実施日を記入してください。

手術

自施設での初回治療における、外科的治療の有無を選択してください。

（例：【包含】子宮頸がんの円錐切除術【除外】前立腺がんの去勢術→内分泌療法）

体腔鏡的

自施設での初回治療における、体腔鏡的治療の有無を選択してください。

内視鏡的

自施設での初回治療における、内視鏡的治療の有無を選択してください。

観血的治療を総合した治療結果

当該のがんに対する手術・体腔鏡的・内視鏡的治療を実施した場合のみ、初回治療として行った総合的な根治度結果を記入してください。

原発巣切除 [1 治癒切除][2 非治癒切除][3 治癒度不明]

[4 姑息・対症療法・転移巣切除・試験開腹][9 不詳]

(内視鏡的な治療を最初に行ったが、その後外科的な追加切除を必要とした場合は、外科的切除後の根治度を記入。組織学的に診断された根治度を用いるのが望ましいが、組織学的根治度が得られない場合は、肉眼的根治度を用いる。)

※治癒切除、非治癒切除：領域(所属リンパ節、隣接臓器)までの切除は以下のように定義します。

『治癒切除』腫瘍を完全に摘除した場合(相対、絶対切除を含む)

『非治癒切除』腫瘍の切除が不完全であった場合(切除し切れなかった場合)

【その他の治療】

放射線

自施設で初回治療における、放射線治療の有無を選択してください。

化学療法

自施設で初回治療における、化学療法の有無を選択してください。化学療法については、定義が曖昧な部分がありますが、免疫療法・BRM や内分泌療法を含まないことに留意してください。

(例：【包含】ハーセプチンによる乳がん治療、肝臓のTAI)

免疫療法

自施設で初回治療における、免疫療法・BRMの有無を選択してください。BRM(biological response modifier:生体応答調整物質)については、「腫瘍細胞に対する宿主の生物学的応答を修飾することによって、治療効果をもたらす物質または方法」、つまり非特異的な免疫賦活療法を指すものとなります。

内分泌療法

自施設で初回治療における、内分泌療法の有無を選択してください。内分泌療法とは、「がん組織に対し、ホルモンバランスを替えることにより何らかの効果を求めた療法」です。ホルモン投与、ホルモン代謝を拮抗する薬剤、抗ホルモン剤、エストロゲン依存性腫瘍に対する卵巣摘出術等がそれにあたります。(例：【包含】前立腺がんの去勢術)

その他

自施設で初回治療における、上記(手術～内分泌療法)以外の治療内容を記入してください。TAE(肝動脈塞栓術)、PEIT(経皮的エタノール注入療法)、温熱療法、レーザー等治療(焼灼)等を含みます。

死亡年月日 死亡日が判明している場合は、記入してください。(西暦・和暦(元号)の、どちらでも記入可)

死 因 ◎死亡が判明している場合は、当該腫瘍による原病死か他の死因かを選択してください。

[1 原病死][2 他部位のがん死][8 他病死][9 不明]

原発病死以外の場合()内に病名を記入してください。

剖 検 ◎自施設、他施設にかかわらず、死亡時の剖検の有無を記入してください。

備 考 紹介元、紹介先やその他の情報、記入項目以外の補足事項等を記入してください。

(貴院の覚書などに利用可。自由記載欄)

※ ◎印は、岐阜県独自の項目です。

4 届出・照会先

住所 〒500-8570

岐阜市藪田南 2-1-1

岐阜県健康福祉部 保健医療課内 岐阜県がん登録室

TEL 058-272-1111 (内線 2550)

FAX 058-278-2624

岐阜県悪性新生物患者届出票



⑧事務局使用欄は記入しないでください。⑨3枚目の裏面に記入要領があります。

事務局 使用欄	受付番号
	受付年月日

事務局
使用欄

医療機関	名称	照会先所属	届出者		
貴院患者ID		性別	生年月日		
姓・名(フリガナ)		1 男	0 西暦 1 明治		
姓・名(漢字)		2 女	2 大正 3 昭和 4 平成		
診断時住所					
診断名	左 右 両側臓器のみ記載	1 右 2 左 9 不明 3 両側(卵巣、腎芽腫、網膜芽腫)	多重がん 1有 2無 ※有の場合、多重がんについて、別に一通 届けして下さい。		
	部位 原発臓器名と詳細部位	(例 胃U, 肺S2, など) 悪性リンパ腫は「主病変の部位」を記載	(例 高分化腺癌, 扁平上皮癌, など) 病理診断名 詳細をお願いします 髄膜、脳および中枢神経系の新生物 (良性・悪性)		
診断情報	初発・ 治療開始後	1 初発(自施設で診断かつ/もしくは初回治療) 2 治療開始後(前医で当該腫瘍の初回治療を開始した以降)・再発			
	診断方法 (複数回答可)	1 原発巣の組織診 2 転移巣の組織診 3 細胞診 4 部位特異的腫瘍マーカー(PSA, AFP, HCG, VMA, 免疫グロブリン高値) 5 臨床検査 6 臨床診断	患者の全経過を通じて、がんと診断する根拠となった検査に○(初回治療前の診断に限定しない)		
	診断日	自施設 診断日	0 西暦 1 昭和 年 月 日 2 平成		
	初回 診断日	0 西暦 1 昭和 年 月 日 2 平成	他施設診断の場合、その診断日をわかる範囲で必ず記入		
発見経緯	1 がん検診 2 健診・人間ドック 3 他疾患の経過観察中 4 剖検 9 その他・不明(自覚症状も含む)				
病期	病巣の拡がり	0 上皮内 1 限局 2 所属リンパ節転移 3 隣接臓器浸潤 4 遠隔転移 9 不明	初発の場合、病巣の拡がりか UICC/TNMのどちらかは必ず記入		
	UICC TNM*	T <input type="text"/> N <input type="text"/> M <input type="text"/> ステージ <input type="text"/>	(地域がん登録では病巣の拡がりを集計する。病巣の拡がりに記入がなければTNM分類やその他の情報からコード化する。)		
	その他	深達度、腫瘍径など病巣の拡がりの判定に役立つ情報があれば、ご記入ください。			
初回治療	観血的治療	手術	1 有 2 無	西暦・昭和・平成 年 月 日	
		体腔鏡的	1 有 2 無	西暦・昭和・平成 年 月 日	
		内視鏡的	1 有 2 無	西暦・昭和・平成 年 月 日	
	その他の療	観血的治療を総合した治療結果	原発巣切除(1治癒切除 2非治癒切除 3治癒度不明) 4姑息・対症療法・転移巣切除・試験開腹 9不詳		
		放射線	1 有 2 無		
死亡年月日	0 西暦 1 平成	年 月 日	死因	1原病死 2他部位のがん死 8他病死 9不明 ()	
			剖検	1 有 2 無	
			備考		

※ 部分は岐阜県独自の項目ですので、可能な範囲で記入をお願いします。

岐阜県がん登録事業に関する情報の取扱いに関する要領

1 目的

この要領は、岐阜県がん登録事業実施要領に基づき収集、登録する情報の取扱いについて必要事項を定め、個人情報等の秘密を保護することを目的とする。

2 情報の収集

- (1) 担当の職員が出張採録により情報を収集するときは、収集する情報の内容を明示し、医療機関の了解を得たうえで実施する。この場合、担当職員は身分を明らかにした書面を携帯する。
- (2) 届出票、死亡票等の処理は、担当職員のみがこれを行う。

3 情報の登録

- (1) 収集した情報の登録は、担当職員のみがこれを行う。
- (2) 登録室に設置したコンピューターは岐阜県行政情報ネットワーク“RENTAI”にのみ接続できる。
- (3) 担当職員は、登録作業に従事したときは、その都度岐阜県がん登録作業記録簿(様式第 1 号)に記入しなければならない。

4 情報の管理

(1) 届出票の管理

登録室に送付された届出票及び死亡票については、必要な確認措置を講ずるとともに、処理後は施錠したキャビネットに保管する。

(2) 出力帳票の管理

- ① 出力帳票は、すべて施錠したキャビネットに保管する。
- ② 出力帳票は、使用目的を達したときは直ちに裁断により廃棄する。

(3) 磁気ディスクの管理

- ① 登録情報は、作業中の事故又は故障に備えて、毎日作業終了後、磁気ディスクに複写する。
- ② 磁気ディスクは、すべて施錠したキャビネットに保管する。

5 登録情報の利用及び提供

(1) 利用制限

登録情報は、がん登録事業の目的以外に使用してはならない。

(2) 公表資料以外の情報の提供

- ① 年報等により公開された資料以外の情報を利用しようとする者は、岐阜県がん登録情報利用申請書(様式第 2 号)を健康福祉部長に提出する。
- ② 健康福祉部長は、当核申請が次に掲げるすべての条件を満たしていると認めるときは、利用の承認を行うことができる。

ただし、患者個人が識別され得る情報は、承認することはできない。

(ア) 登録資料の利用が保健医療の向上又は研究のためであること。

(イ) 登録資料の利用ががん対策の推進に寄与するものであること。

(ウ) 利用する登録資料が利用目的を達成するうえで、必要最小限であること。

(エ) 登録資料から知り得た情報の管理が適切に行われること。

- ③ 健康福祉部長は、承認又は不承認の決定を行ったときは、様式第3号又は様式第4号により申請者に通知するものとする。
- ④ 申請者は、資料の提供を受けるときは、誓約書(様式第5号)を健康福祉部長に提出しなければならない。
- ⑤ 申請者は、登録資料を利用して行った研究成果の公表に当たっては、その成果物を提示しなければならない。

6 地方公共団体との情報交換

- (1) 健康福祉部長は、がん登録事業を実施している地方公共団体に対し、県内に住所を有するものに関する情報の提供を依頼することができる。
- (2) 健康福祉部長は、がん登録事業を実施している地方公共団体から、当該地方公共団体に住所を有する患者の情報の提出依頼があった場合は、該当する届出票の写しを送付することができる。

附 則

この要領は、平成7年4月1日から施行する。

附 則

この要領は、平成11年4月1日から施行する。

附 則

この要領は、平成12年4月3日から施行する。

附 則

この要領は、平成18年4月1日から施行する。

(様式第2号)

岐阜県がん登録情報利用申請書

年 月 日

岐阜県健康福祉部長 様

申請者 住所
電話
所属
職名
氏名

印

岐阜県がん登録事業に関する資料を利用したいので、下記のとおり申請します。

記

利用目的	
利用方法	
研究者等	
必要資料	
利用期間	

(様式第5号)

誓 約 書

岐阜県がん登録事業に関する資料を利用するに当たり、次の事項を遵守することを誓約します。

- 1 資料から知り得た情報を申請書の目的以外に使用しないこと。
- 2 資料から知り得た情報は他に漏らさないこと。
- 3 資料は、厳重に管理保管すること。

年 月 日

申請者 住所

職名

氏名

岐阜県健康福祉部長 様

全国がん登録について

平成 28 年 1 月 1 日「がん登録等の推進に関する法律」（法律第 111 号、平成 25 年 12 月 13 日公布）が施行されたことに伴い、全国がん登録が開始となりました。

法律施行後に診断された症例については、これまでの「岐阜県地域がん登録」から「全国がん登録」に切り替わります。全国がん登録では、すべての病院及び岐阜県の指定を受けた診療所においては届出が義務になります。

各医療機関、関係者の皆様の御理解と御協力を賜りますようお願い申し上げます。

1 届出の作成

届出の作成方法等については、国立研究開発法人 国立がん研究センター提供の『全国がん登録届出マニュアル 2016』に基づくとともに、『全国がん登録届出支援サイト』をご確認ください。

2 届出・照会先

届出方法やご不明な点につきましては以下連絡先までご連絡ください。

(連絡先) 住所 〒500-8570
岐阜市藪田南 2-1-1
岐阜県健康福祉部 保健医療課内 岐阜県がん登録室
TEL 058-272-1111 (内線 2550)
FAX 058-278-2624

<<チェックが完了していません>>
右下の「確定」ボタンを押してください

全国がん登録 届出申出書

届出種別を選択してください

届出種別	<input checked="" type="checkbox"/> 届出票	<input type="checkbox"/> CSVファイル添付
------	---	------------------------------------

電子届出ファイルの使い方

- 届出票
 1. 届出申出書に病院・届出担当者情報を入力してください
 2. 届出票に情報を入力してください
※最大10件まで入力できます
 3. 「確定」ボタンを押して、PDFファイルを保存してください
- CSVファイル添付
 1. 届出申出書に病院・届出担当者情報を入力してください
 2. CSVファイルを添付してください
 3. 「確定」ボタンを押して、PDFファイルを保存してください

病院・届出担当者情報を入力してください

病院等の名称	国立がん研究センター中央病院
病院等の所在地	
管理者氏名	
届出担当者氏名	
届出担当者電話番号	
届出担当者メールアドレス	
届出担当者FAX	
届出件数	
添付ファイル数	
コメント	

(全半角256文字)

初期化

確定

参考資料

チェックすると入力できるようになります

☑ 全国がん登録届出票①

①病院等の名称		国立がん研究センター中央病院			
②診療録番号		123456 (全半角16文字)			
③カナ氏名		シ ツキジ (全角カナ10文字)	メイ トミオ (全角カナ10文字)		
④氏名		氏 築地 (全角10文字)	名 富雄 (全角10文字)		
⑤性別		<input checked="" type="checkbox"/> 1. 男性 <input type="checkbox"/> 2. 女性			
⑥生年月日		<input type="checkbox"/> 0. 西暦 <input type="checkbox"/> 1. 明治 <input type="checkbox"/> 2. 大正 <input checked="" type="checkbox"/> 3. 昭和 <input type="checkbox"/> 4. 平成 <input type="text" value="5"/> 年 <input type="text" value="1"/> 月 <input type="text" value="1"/> 日			
⑦診断時住所		東京都中央区築地5-1-1 NCCアパートメント (全半角40文字)			
腫瘍の種類	⑧側性	<input type="checkbox"/> 1. 右 <input type="checkbox"/> 2. 左 <input type="checkbox"/> 3. 両側 <input checked="" type="checkbox"/> 7. 側性なし <input type="checkbox"/> 9. 不明			
	⑨原発部位	胃、小腸			C16.2
		胃体部			
⑩病理診断	腺癌 異型度Ⅲ 低分化				
診断情報	⑪診断施設	<input checked="" type="checkbox"/> 1. 自施設診断 <input type="checkbox"/> 2. 他施設診断			
	⑫治療施設	<input checked="" type="checkbox"/> 1. 自施設で初回治療をせず、他施設に紹介またはその後の経過不明 <input type="checkbox"/> 2. 自施設で初回治療を開始 <input type="checkbox"/> 3. 他施設で初回治療を開始後に、自施設に受診して初回治療を継続 <input type="checkbox"/> 4. 他施設で初回治療を終了後に、自施設に受診 <input type="checkbox"/> 8. その他			
	⑬診断根拠	<input checked="" type="checkbox"/> 1. 原発巣の組織診 <input type="checkbox"/> 2. 転移巣の組織診 <input type="checkbox"/> 3. 細胞診 <input type="checkbox"/> 4. 部位特異的腫瘍マーカー <input type="checkbox"/> 5. 臨床検査 <input type="checkbox"/> 6. 臨床診断 <input type="checkbox"/> 9. 不明			
	⑭診断日	<input checked="" type="checkbox"/> 0. 西暦 <input type="checkbox"/> 4. 平成 <input type="text" value="2016"/> 年 <input type="text" value="1"/> 月 <input type="text" value="4"/> 日			
	⑮発見経緯	<input checked="" type="checkbox"/> 1. がん検診・健康診断・人間ドックでの発見例 <input type="checkbox"/> 3. 他疾患の経過観察中の偶然発見 <input type="checkbox"/> 4. 剖検発見 <input type="checkbox"/> 8. その他 <input type="checkbox"/> 9. 不明			
進行度	⑯進展度・治療前	<input type="checkbox"/> 400. 上皮内 <input checked="" type="checkbox"/> 410. 限局 <input type="checkbox"/> 420. 所属リンパ節転移 <input type="checkbox"/> 430. 隣接臓器浸潤 <input type="checkbox"/> 440. 遠隔転移 <input type="checkbox"/> 777. 該当せず <input type="checkbox"/> 499. 不明			
	⑰進展度・術後病理学的	<input type="checkbox"/> 400. 上皮内 <input type="checkbox"/> 410. 限局 <input type="checkbox"/> 420. 所属リンパ節転移 <input type="checkbox"/> 430. 隣接臓器浸潤 <input type="checkbox"/> 440. 遠隔転移 <input checked="" type="checkbox"/> 660. 手術なし・術前治療後 <input type="checkbox"/> 777. 該当せず <input type="checkbox"/> 499. 不明			
初回治療	観血的治療	⑱外科的	<input type="checkbox"/> 1. 自施設で施行 <input checked="" type="checkbox"/> 2. 自施設で施行なし <input type="checkbox"/> 9. 施行の有無不明		
		⑲鏡視下	<input type="checkbox"/> 1. 自施設で施行 <input checked="" type="checkbox"/> 2. 自施設で施行なし <input type="checkbox"/> 9. 施行の有無不明		
		⑲内視鏡的	<input type="checkbox"/> 1. 自施設で施行 <input checked="" type="checkbox"/> 2. 自施設で施行なし <input type="checkbox"/> 9. 施行の有無不明		
		⑲観血的治療の範囲	<input type="checkbox"/> 1. 原発巣切除 <input type="checkbox"/> 4. 姑息的な観血的治療 <input checked="" type="checkbox"/> 6. 観血的治療なし <input type="checkbox"/> 9. 不明		
	その他治療	⑳放射線療法	<input type="checkbox"/> 1. 自施設で施行 <input checked="" type="checkbox"/> 2. 自施設で施行なし <input type="checkbox"/> 9. 施行の有無不明		
		㉑化学療法	<input type="checkbox"/> 1. 自施設で施行 <input checked="" type="checkbox"/> 2. 自施設で施行なし <input type="checkbox"/> 9. 施行の有無不明		
		㉒内分泌療法	<input type="checkbox"/> 1. 自施設で施行 <input checked="" type="checkbox"/> 2. 自施設で施行なし <input type="checkbox"/> 9. 施行の有無不明		
㉓その他治療	<input type="checkbox"/> 1. 自施設で施行 <input checked="" type="checkbox"/> 2. 自施設で施行なし <input type="checkbox"/> 9. 施行の有無不明				
㉔死亡日		<input type="checkbox"/> 0. 西暦 <input type="checkbox"/> 4. 平成 <input type="text"/> 年 <input type="text"/> 月 <input type="text"/> 日			
備考		国立がん研究センター西病院に初回治療を目的に紹介 (全半角128文字)			

全国がん登録届出票

①病院等の名称													
②診療録番号		※病院コード(事務局専用欄)											
③カナ氏名		シ											メイ
④氏名		氏											名
⑤性別		<input type="checkbox"/> 1. 男性 <input type="checkbox"/> 2. 女性											
⑥生年月日		<input type="checkbox"/> 0. 西暦 <input type="checkbox"/> 1. 明治 <input type="checkbox"/> 2. 大正 <input type="checkbox"/> 3. 昭和 <input type="checkbox"/> 4. 平成											
⑦診断時住所													
腫瘍の種類	⑧側性	<input type="checkbox"/> 1. 右 <input type="checkbox"/> 2. 左 <input type="checkbox"/> 3. 両側 <input type="checkbox"/> 7. 側性なし <input type="checkbox"/> 9. 不明											
	⑨原発部位											C	※コード(事務局使用欄)
	⑩病理診断												※コード(事務局使用欄)
診断情報	⑪診断施設	<input type="checkbox"/> 1. 自施設診断 <input type="checkbox"/> 2. 他施設診断											
	⑫治療施設	<input type="checkbox"/> 1. 自施設で初回治療をせず、他施設に紹介またはその後の経過不明 <input type="checkbox"/> 2. 自施設で初回治療を開始 <input type="checkbox"/> 3. 他施設で初回治療を開始後に、自施設に受診して初回治療を継続 <input type="checkbox"/> 4. 他施設で初回治療を終了後に、自施設に受診 <input type="checkbox"/> 8. その他											
	⑬診断根拠	<input type="checkbox"/> 1. 原発巣の組織診 <input type="checkbox"/> 2. 転移巣の組織診 <input type="checkbox"/> 3. 細胞診 <input type="checkbox"/> 4. 部位特異的腫瘍マーカー <input type="checkbox"/> 5. 臨床検査 <input type="checkbox"/> 6. 臨床診断 <input type="checkbox"/> 9. 不明											
	⑭診断日	<input type="checkbox"/> 0. 西暦 <input type="checkbox"/> 4. 平成											
	⑮発見経緯	<input type="checkbox"/> 1. がん検診・健康診断・人間ドックでの発見例 <input type="checkbox"/> 3. 他疾患の経過観察中の偶然発見 <input type="checkbox"/> 4. 剖検発見 <input type="checkbox"/> 8. その他 <input type="checkbox"/> 9. 不明											
進行度	⑯進展度・治療前	<input type="checkbox"/> 400. 上皮内 <input type="checkbox"/> 410. 限局 <input type="checkbox"/> 420. 所属リンパ節転移 <input type="checkbox"/> 430. 隣接臓器浸潤 <input type="checkbox"/> 440. 遠隔転移 <input type="checkbox"/> 777. 該当せず <input type="checkbox"/> 499. 不明											
	⑰進展度・術後病理学的	<input type="checkbox"/> 400. 上皮内 <input type="checkbox"/> 410. 限局 <input type="checkbox"/> 420. 所属リンパ節転移 <input type="checkbox"/> 430. 隣接臓器浸潤 <input type="checkbox"/> 440. 遠隔転移 <input type="checkbox"/> 660. 手術なし・術前治療後 <input type="checkbox"/> 777. 該当せず <input type="checkbox"/> 499. 不明											
初回治療	⑱外科的	<input type="checkbox"/> 1. 自施設で施行 <input type="checkbox"/> 2. 自施設で施行なし <input type="checkbox"/> 9. 施行の有無不明											
	⑲鏡視下	<input type="checkbox"/> 1. 自施設で施行 <input type="checkbox"/> 2. 自施設で施行なし <input type="checkbox"/> 9. 施行の有無不明											
	⑳内視鏡的	<input type="checkbox"/> 1. 自施設で施行 <input type="checkbox"/> 2. 自施設で施行なし <input type="checkbox"/> 9. 施行の有無不明											
	㉑観血的治療の範囲	<input type="checkbox"/> 1. 原発巣切除 <input type="checkbox"/> 4. 姑息的な観血的治療 <input type="checkbox"/> 6. 観血的治療なし <input type="checkbox"/> 9. 不明											
	㉒放射線療法	<input type="checkbox"/> 1. 自施設で施行 <input type="checkbox"/> 2. 自施設で施行なし <input type="checkbox"/> 9. 施行の有無不明											
	㉓化学療法	<input type="checkbox"/> 1. 自施設で施行 <input type="checkbox"/> 2. 自施設で施行なし <input type="checkbox"/> 9. 施行の有無不明											
その他の治療	㉔内分泌療法	<input type="checkbox"/> 1. 自施設で施行 <input type="checkbox"/> 2. 自施設で施行なし <input type="checkbox"/> 9. 施行の有無不明											
	㉕その他治療	<input type="checkbox"/> 1. 自施設で施行 <input type="checkbox"/> 2. 自施設で施行なし <input type="checkbox"/> 9. 施行の有無不明											
	⑳死亡日	<input type="checkbox"/> 0. 西暦 <input type="checkbox"/> 4. 平成											
備考													

岐阜県のがん登録
平成 28 年 3 月 印刷・発行

岐阜県健康福祉部保健医療課
〒500-8570 岐阜市藪田南 2-1-1
TEL 058-272-1111
FAX 058-278-2624
Email c11223@pref.gifu.lg.jp
