

岐阜県感染症発生動向調査集計表

■ 全数把握対象疾患 累積報告数 (2014年01週～20週)

|             |     |
|-------------|-----|
| 1類感染症       |     |
| なし          |     |
| 2類感染症       |     |
| 結核          | 148 |
| 3類感染症       |     |
| 腸管出血性大腸菌感染症 | 7   |
| 4類感染症       |     |
| E型肝炎        | 3   |
| A型肝炎        | 1   |
| つつが虫病       | 1   |
| デング熱        | 1   |
| マラリア        | 1   |
| レジオネラ症      | 6   |

|                 |   |
|-----------------|---|
| 5類感染症           |   |
| アメーバ赤痢          | 4 |
| 急性脳炎            | 1 |
| 劇症型溶血性レンサ球菌感染症  | 2 |
| 後天性免疫不全症候群      | 5 |
| 侵襲性インフルエンザ菌感染症  | 4 |
| 侵襲性肺炎球菌感染症      | 9 |
| 梅毒              | 2 |
| バンコマイシン耐性腸球菌感染症 | 1 |
| 風しん             | 1 |
| 麻しん             | 2 |

■ 定点把握対象疾患(週報告対象疾患) 保健所別報告数

2014年20週(05月12日～05月18日)

|           | 疾患名                | 19週         | 20週         | 保健所        |            |            |            |            |            |            |            |
|-----------|--------------------|-------------|-------------|------------|------------|------------|------------|------------|------------|------------|------------|
|           |                    |             |             | 岐阜市        | 岐阜         | 西濃         | 関          | 中濃         | 東濃         | 恵那         | 飛騨         |
| インフルエンザ定点 | インフルエンザ            | 224<br>2.57 | 108<br>1.24 | 17<br>1.21 | 9<br>0.53  | 10<br>0.67 | 6<br>0.75  | 26<br>3.25 | 23<br>2.88 | 7<br>1.00  | 10<br>1.00 |
| 小児科<br>定点 | RSウイルス感染症          | 1<br>0.02   | -<br>-      | -<br>-     | -<br>-     | -<br>-     | -<br>-     | -<br>-     | -<br>-     | -<br>-     | -<br>-     |
|           | 咽頭結膜熱              | 20<br>0.38  | 14<br>0.26  | 4<br>0.44  | 1<br>0.10  | 3<br>0.33  | 4<br>0.80  | 1<br>0.20  | 1<br>0.20  | -<br>-     | -<br>-     |
|           | A群溶血性レンサ球菌咽頭炎      | 48<br>0.91  | 61<br>1.15  | 17<br>1.89 | 11<br>1.10 | 13<br>1.44 | 11<br>2.20 | 1<br>0.20  | 3<br>0.60  | 3<br>0.75  | 2<br>0.33  |
|           | 感染性胃腸炎             | 227<br>4.28 | 253<br>4.77 | 59<br>6.56 | 74<br>7.40 | 18<br>2.00 | 30<br>6.00 | 19<br>3.80 | 21<br>4.20 | 20<br>5.00 | 12<br>2.00 |
|           | 水痘                 | 10<br>0.19  | 34<br>0.64  | 4<br>0.44  | 18<br>1.80 | -<br>-     | 2<br>0.40  | -<br>-     | 3<br>0.60  | -<br>-     | 7<br>1.17  |
|           | 手足口病               | 4<br>0.08   | 12<br>0.23  | 1<br>0.11  | 10<br>1.00 | -<br>-     | 1<br>0.20  | -<br>-     | -<br>-     | -<br>-     | -<br>-     |
|           | 伝染性紅斑              | 2<br>0.04   | -<br>-      | -<br>-     | -<br>-     | -<br>-     | -<br>-     | -<br>-     | -<br>-     | -<br>-     | -<br>-     |
|           | 突発性発しん             | 15<br>0.28  | 18<br>0.34  | 3<br>0.33  | 6<br>0.60  | 6<br>0.67  | 1<br>0.20  | 2<br>0.40  | -<br>-     | -<br>-     | -<br>-     |
|           | 百日咳                | 1<br>0.02   | -<br>-      | -<br>-     | -<br>-     | -<br>-     | -<br>-     | -<br>-     | -<br>-     | -<br>-     | -<br>-     |
|           | ヘルパンギーナ            | 1<br>0.02   | 5<br>0.09   | 1<br>0.11  | 4<br>0.40  | -<br>-     | -<br>-     | -<br>-     | -<br>-     | -<br>-     | -<br>-     |
| 流行性耳下腺炎   | 6<br>0.11          | 9<br>0.17   | -<br>-      | 2<br>0.20  | 1<br>0.11  | -<br>-     | 1<br>0.20  | -<br>-     | 1<br>0.25  | 4<br>0.67  |            |
| 眼科<br>定点  | 急性出血性結膜炎           | -<br>-      | -<br>-      | -<br>-     | -<br>-     | -<br>-     | -<br>-     | -<br>-     | -<br>-     | -<br>-     | -<br>-     |
|           | 流行性角結膜炎            | 3<br>0.27   | 3<br>0.27   | -<br>-     | -<br>-     | -<br>-     | -<br>-     | -<br>-     | 1<br>1.00  | 2<br>2.00  | -<br>-     |
| 基幹<br>定点  | 細菌性髄膜炎             | -<br>-      | -<br>-      | -<br>-     | -<br>-     | -<br>-     | -<br>-     | -<br>-     | -<br>-     | -<br>-     | -<br>-     |
|           | 無菌性髄膜炎             | -<br>-      | -<br>-      | -<br>-     | -<br>-     | -<br>-     | -<br>-     | -<br>-     | -<br>-     | -<br>-     | -<br>-     |
|           | マイコプラズマ肺炎          | 1<br>0.20   | 3<br>0.60   | -<br>-     | -<br>-     | -<br>-     | -<br>-     | -<br>-     | -<br>-     | -<br>-     | 3<br>3.00  |
|           | クラミジア肺炎            | -<br>-      | -<br>-      | -<br>-     | -<br>-     | -<br>-     | -<br>-     | -<br>-     | -<br>-     | -<br>-     | -<br>-     |
|           | 感染性胃腸炎<br>(ロタウイルス) | 2<br>0.40   | 3<br>0.60   | -<br>-     | -<br>-     | -<br>-     | -<br>-     | -<br>-     | -<br>-     | -<br>-     | 3<br>3.00  |

※ 上段:報告数、下段:定点当り報告数

※ 定点数 インフルエンザ:87、小児科:53、眼科:11、基幹:5

■ 定点把握対象疾患(週報告対象疾患) 年齢階級別報告数

2014年20週(05月12日～05月18日)

| インフルエンザ定点      | 総数          | ～5ヶ月 | ～11ヶ月      | 1歳         | 2          | 3          | 4          | 5          | 6          | 7          | 8          | 9         | 10～14      | 15～19     | 20～29      | 30～39      | 40～49     | 50～59     | 60～69     | 70～79     | 80歳～       |
|----------------|-------------|------|------------|------------|------------|------------|------------|------------|------------|------------|------------|-----------|------------|-----------|------------|------------|-----------|-----------|-----------|-----------|------------|
| インフルエンザ        | 108<br>1.24 | -    | 1<br>0.01  | 10<br>0.11 | 3<br>0.03  | 3<br>0.03  | 2<br>0.02  | 4<br>0.05  | 2<br>0.02  | 3<br>0.03  | 3<br>0.03  | 3<br>0.03 | 11<br>0.13 | 5<br>0.06 | 15<br>0.17 | 10<br>0.11 | 6<br>0.07 | 7<br>0.08 | 5<br>0.06 | 5<br>0.06 | 10<br>0.11 |
| 小児科定点          | 総数          | ～5ヶ月 | ～11ヶ月      | 1歳         | 2          | 3          | 4          | 5          | 6          | 7          | 8          | 9         | 10～14      | 15～19     | 20歳～       |            |           |           |           |           |            |
| RSウイルス感染症      | -           | -    | -          | -          | -          | -          | -          | -          | -          | -          | -          | -         | -          | -         | -          |            |           |           |           |           |            |
| 咽頭結膜熱          | 14<br>0.26  | -    | -          | 2<br>0.04  | 2<br>0.04  | 1<br>0.02  | 4<br>0.08  | 1<br>0.02  | -          | 1<br>0.02  | 1<br>0.02  | -         | 1<br>0.02  | 1<br>0.02 | -          |            |           |           |           |           |            |
| A群溶血性レンサ球菌咽頭炎  | 61<br>1.15  | -    | 1<br>0.02  | 1<br>0.02  | 4<br>0.08  | 5<br>0.09  | 12<br>0.23 | 8<br>0.15  | 9<br>0.17  | 5<br>0.09  | 6<br>0.11  | 4<br>0.08 | 6<br>0.11  | -         | -          |            |           |           |           |           |            |
| 感染性胃腸炎         | 253<br>4.77 | -    | 12<br>0.23 | 27<br>0.51 | 28<br>0.53 | 33<br>0.62 | 31<br>0.58 | 23<br>0.43 | 14<br>0.26 | 18<br>0.34 | 15<br>0.28 | 8<br>0.15 | 27<br>0.51 | 3<br>0.06 | 14<br>0.26 |            |           |           |           |           |            |
| 水痘             | 34<br>0.64  | -    | -          | 1<br>0.02  | 6<br>0.11  | 7<br>0.13  | 11<br>0.21 | 6<br>0.11  | 2<br>0.04  | -          | -          | 1<br>0.02 | -          | -         | -          |            |           |           |           |           |            |
| 手足口病           | 12<br>0.23  | -    | -          | 4<br>0.08  | 7<br>0.13  | -          | -          | -          | 1<br>0.02  | -          | -          | -         | -          | -         | -          |            |           |           |           |           |            |
| 伝染性紅斑          | -           | -    | -          | -          | -          | -          | -          | -          | -          | -          | -          | -         | -          | -         | -          |            |           |           |           |           |            |
| 突発性発しん         | 18<br>0.34  | -    | 4<br>0.08  | 11<br>0.21 | 3<br>0.06  | -          | -          | -          | -          | -          | -          | -         | -          | -         | -          |            |           |           |           |           |            |
| 百日咳            | -           | -    | -          | -          | -          | -          | -          | -          | -          | -          | -          | -         | -          | -         | -          |            |           |           |           |           |            |
| ヘルパンギーナ        | 5<br>0.09   | -    | 1<br>0.02  | 3<br>0.06  | 1<br>0.02  | -          | -          | -          | -          | -          | -          | -         | -          | -         | -          |            |           |           |           |           |            |
| 流行性耳下腺炎        | 9<br>0.17   | -    | -          | -          | -          | 1<br>0.02  | 1<br>0.02  | 2<br>0.04  | 2<br>0.04  | 1<br>0.02  | 2<br>0.04  | -         | -          | -         | -          |            |           |           |           |           |            |
| 眼科定点           | 総数          | ～5ヶ月 | ～11ヶ月      | 1歳         | 2          | 3          | 4          | 5          | 6          | 7          | 8          | 9         | 10～14      | 15～19     | 20～29      | 30～39      | 40～49     | 50～59     | 60～69     | 70歳～      |            |
| 急性出血性結膜炎       | -           | -    | -          | -          | -          | -          | -          | -          | -          | -          | -          | -         | -          | -         | -          | -          | -         | -         | -         | -         | -          |
| 流行性角結膜炎        | 3<br>0.27   | -    | -          | -          | -          | -          | -          | -          | -          | -          | -          | -         | -          | -         | -          | 3<br>0.27  | -         | -         | -         | -         | -          |
| 基幹定点           | 総数          | 0歳   | 1～4        | 5～9        | 10～14      | 15～19      | 20～24      | 25～29      | 30～34      | 35～39      | 40～44      | 45～49     | 50～54      | 55～59     | 60～64      | 65～69      | 70歳～      |           |           |           |            |
| 細菌性髄膜炎         | -           | -    | -          | -          | -          | -          | -          | -          | -          | -          | -          | -         | -          | -         | -          | -          | -         | -         | -         | -         | -          |
| 無菌性髄膜炎         | -           | -    | -          | -          | -          | -          | -          | -          | -          | -          | -          | -         | -          | -         | -          | -          | -         | -         | -         | -         | -          |
| マイコプラズマ肺炎      | 3<br>0.60   | -    | -          | -          | -          | -          | -          | 1<br>0.20  | -          | -          | -          | 1<br>0.20 | -          | -         | -          | -          | -         | -         | -         | -         | 1<br>0.20  |
| クラミジア肺炎        | -           | -    | -          | -          | -          | -          | -          | -          | -          | -          | -          | -         | -          | -         | -          | -          | -         | -         | -         | -         | -          |
| 感染性胃腸炎(ロタウイルス) | 3<br>0.60   | -    | 2<br>0.40  | 1<br>0.20  | -          | -          | -          | -          | -          | -          | -          | -         | -          | -         | -          | -          | -         | -         | -         | -         | -          |

※ 上段:報告数、下段:定点当り報告数

# 週報グラフ一覧

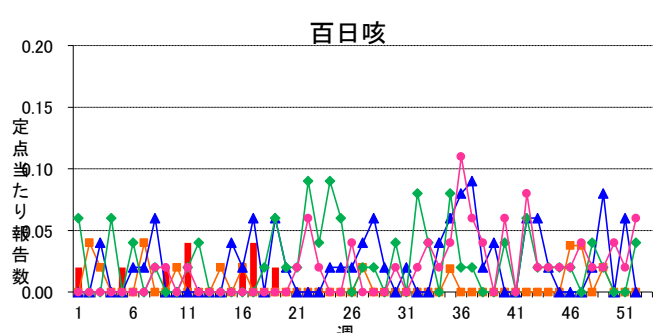
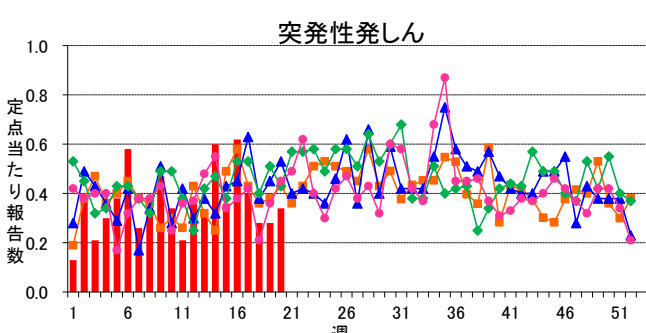
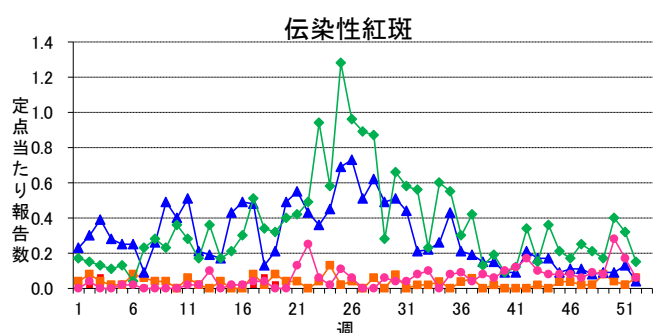
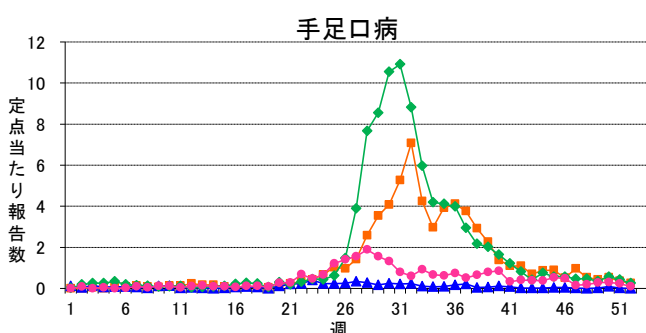
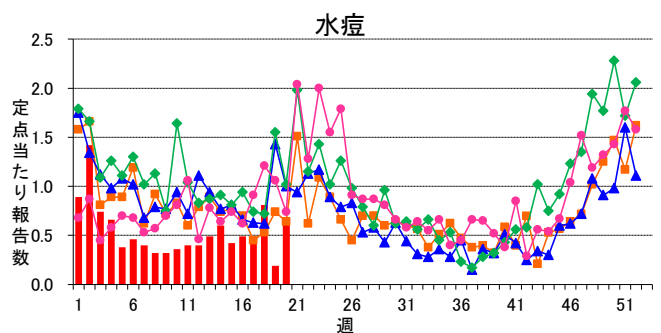
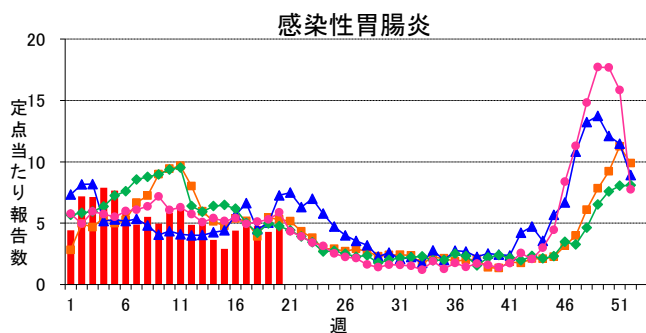
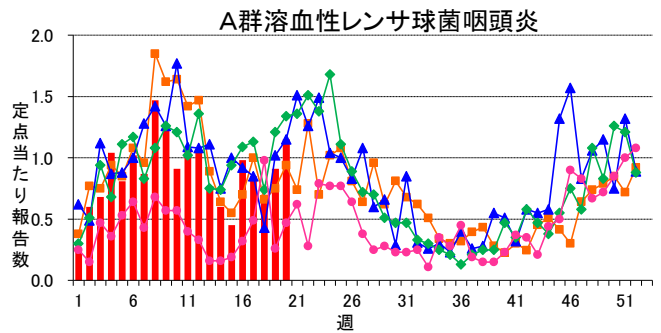
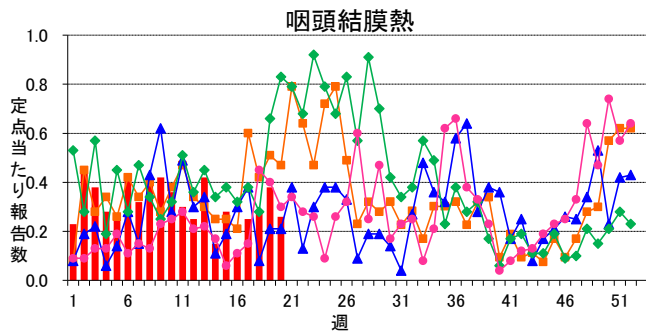
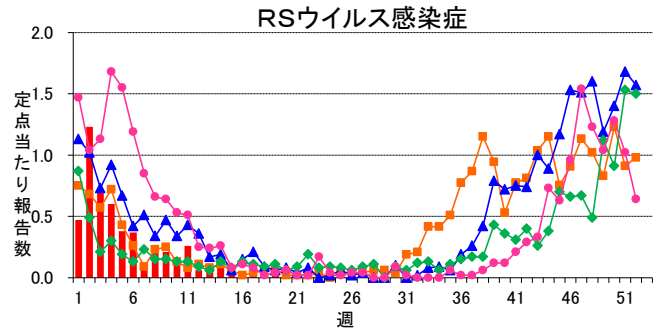
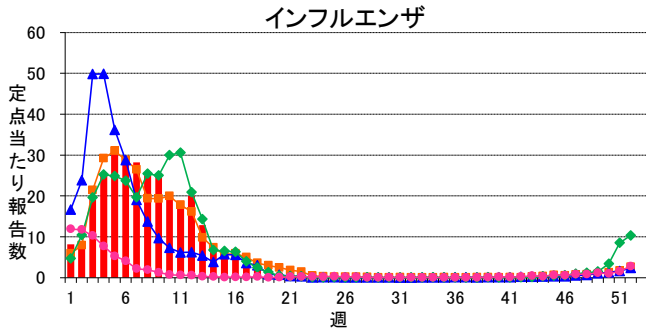

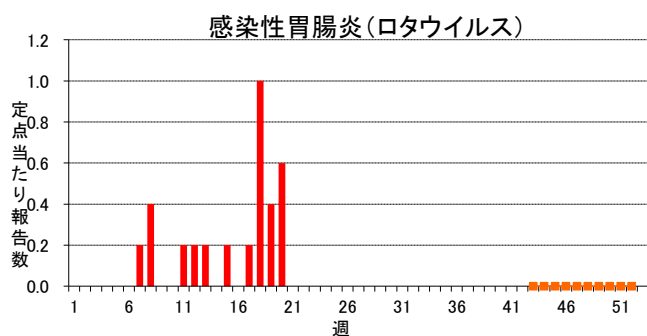
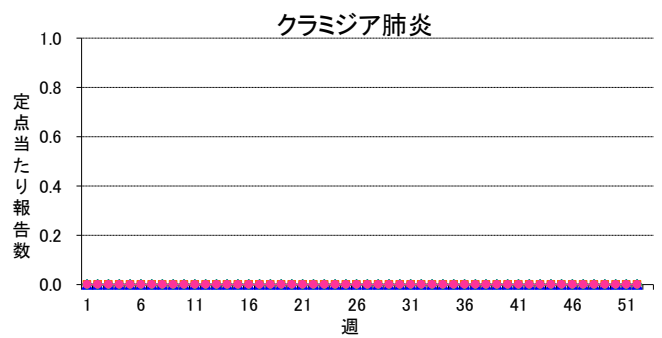
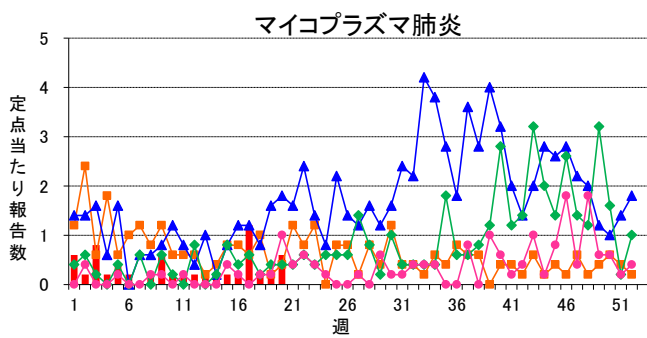
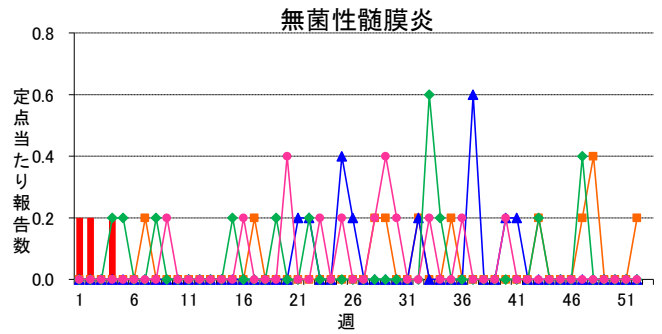
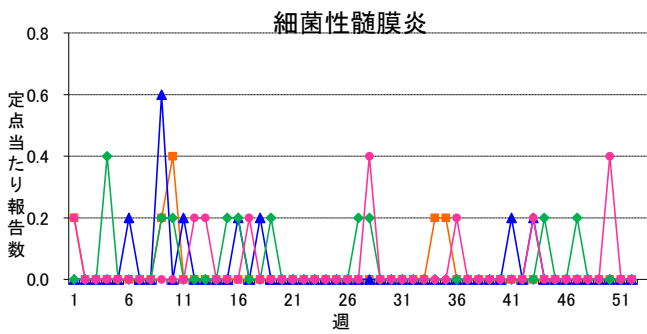
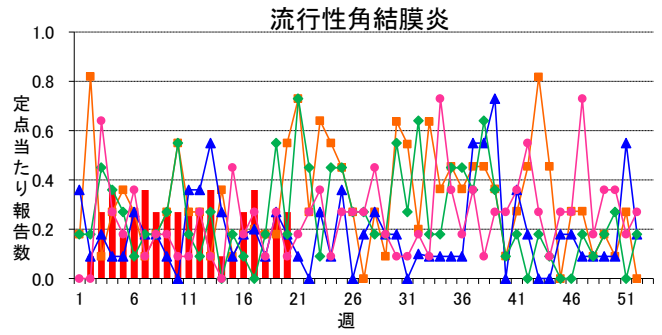
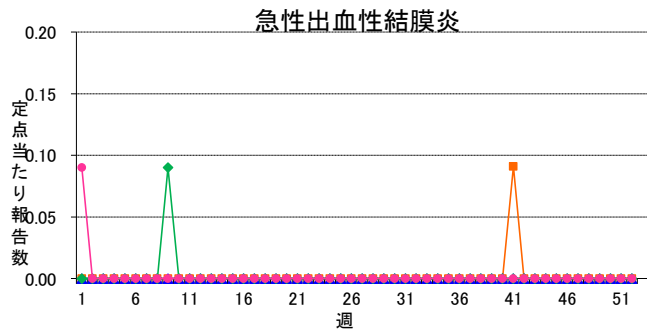
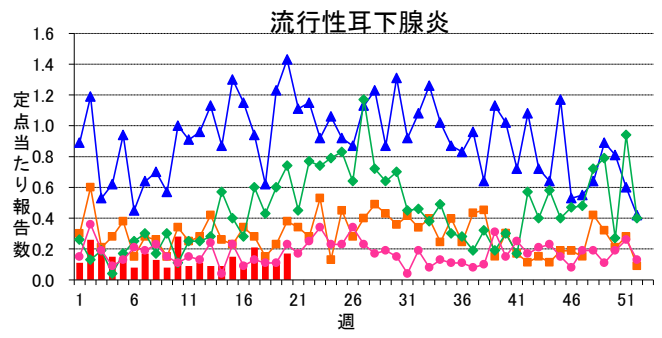
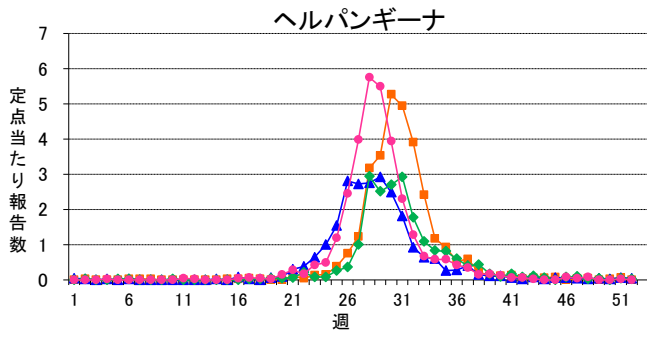

岐阜県感染症発生動向調査のデータ及びグラフは、岐阜県感染症情報センターのホームページにも掲載しています。

URL <http://www.pref.gifu.lg.jp/soshiki/kenko-fukushi/hokekan/kansensyo/data.html>