

# 岐阜県災害対策本部員会議(第1回)

【日時】令和5年5月8日(月) 6:00~

【場所】5階 災害対策本部室

数値等は、速報値のため今後変更となることがある。

# 会議の目的

○状況の共有

○当面の対応方針

# 次第

- 1 気象概況
- 2 土砂災害、河川水位等の状況
- 3 被害、避難の状況
- 4 各部等の対応
- 5 副知事指示

# 1 気象概況

## 岐阜県災害対策本部員会議（第1回） 気象解説資料

2023.05.08.5時00分  
岐阜地方気象台  
観測予報管理官

## 防災事項

- ・木曽川水系飛騨川に**氾濫危険情報**発表中
- ・木曽川中流**氾濫**注意報発表中
- ・河川の**氾濫・増水**に警戒。  
土砂災害に**警戒**、低い土地の浸水、  
強風・落雷や突風・降ひょうにも注意。

## 洪水キキクル 2023年5月8日05時10分時点の最新

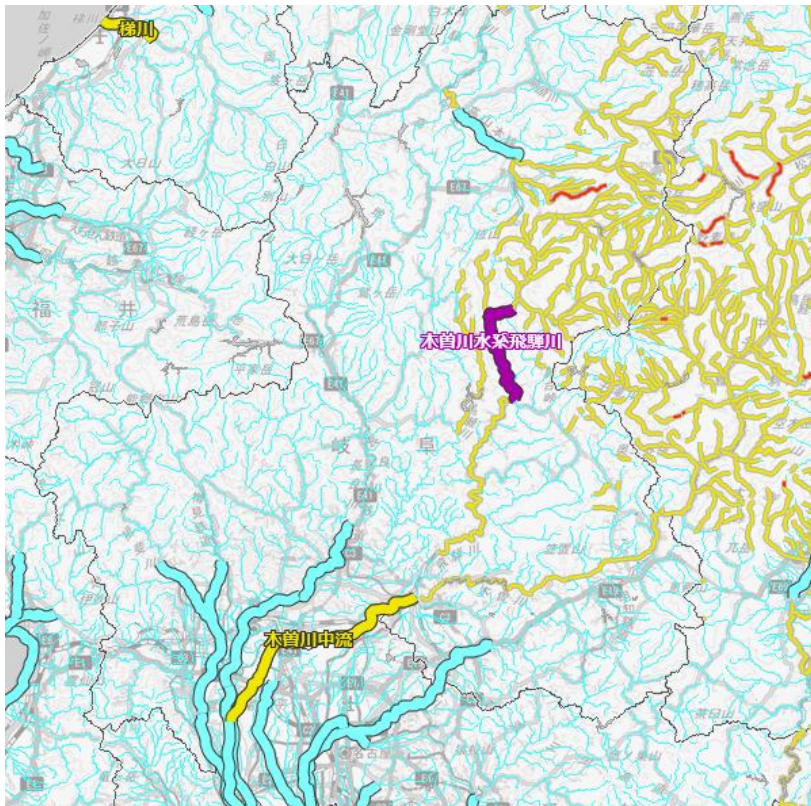

## 正規

### 木曽川水系飛騨川氾濫危険情報

木曽川水系飛騨川洪水予報第3号  
洪水警戒  
令和5年05月08日04時40分

下呂土木事務所 岐阜地方気象台 共同発表

(見出し)

【警戒レベル4相当情報[洪水]】木曽川水系飛騨川では、氾濫危険水位に到達し、氾濫のおそれあり

(主文)

【警戒レベル4相当】これは、避難指示の発令の目安です。飛騨川の上呂水位観測所(下呂市)では、「氾濫危険水位」に到達しました。飛騨川では堤防決壊等による氾濫のおそれあり、下呂市では浸水するおそれがあります。直ちに、市町村からの避難情報を確認するとともに、各自安全確保を図るなど、適切な防災行動をとってください。

(雨量)

多いところで1時間に25ミリの雨が降っています。  
この雨は今後次第に弱まるでしょう。

## 雨雲の動き 2023年5月8日05時15分

アメダス10分間雨量 05時00分

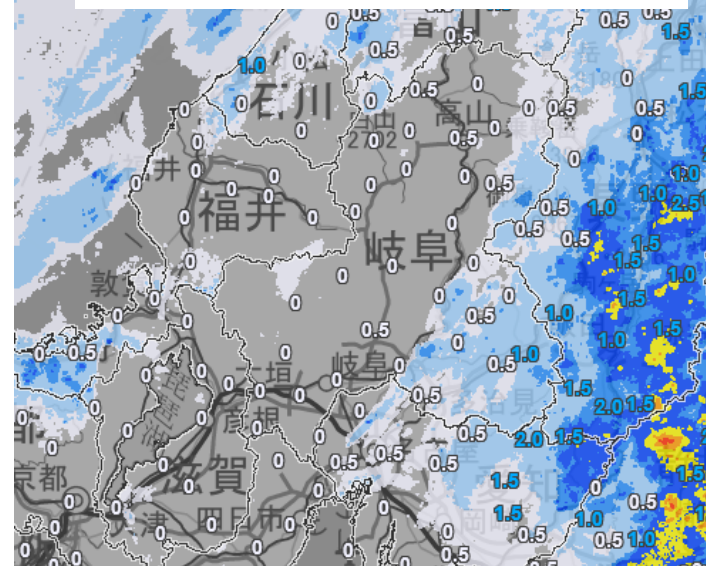

## 2 土砂災害、河川水位等の状況

# 県内の河川に関する状況①

**上呂**  
(じょうろ)  
下呂市萩原町上呂

**氾濫危険水位超過**

**水防警報発表中**

**05/08 05:20 時点水位 5.48m**

流域名	飛騨川流域
河川名	飛騨川
計画高水位	<span style="color: purple;">▲</span>
きめ細かな水位Gp4	<span style="color: red;">▲</span>
きめ細かな水位Gp3	<span style="color: red;">▲</span> 6.70 m
きめ細かな水位Gp2	<span style="color: red;">▲</span> 6.00 m
氾濫危険水位	<span style="color: red;">▲</span> 5.40 m
避難判断水位	<span style="color: orange;">▲</span> 5.10 m
出勤水位	<span style="color: yellow;">▲</span>
氾濫注意水位	<span style="color: yellow;">▲</span> 4.50 m
水防団待機水位	<span style="color: blue;">▲</span> 3.90 m
零点高	442.00 m

観測日時	水位	増減
2023/05/08 05:20	<b>5.48</b>	↓
2023/05/08 05:10	<b>5.55</b>	↓
2023/05/08 05:00	<b>5.62</b>	↑
2023/05/08 04:50	<b>5.58</b>	↓
2023/05/08 04:40	<b>5.61</b>	↑
2023/05/08 04:30	<b>5.54</b>	↑
2023/05/08 04:20	<b>5.44</b>	↑
2023/05/08 04:10	<b>5.36</b>	↑
2023/05/08 04:00	<b>5.22</b>	→

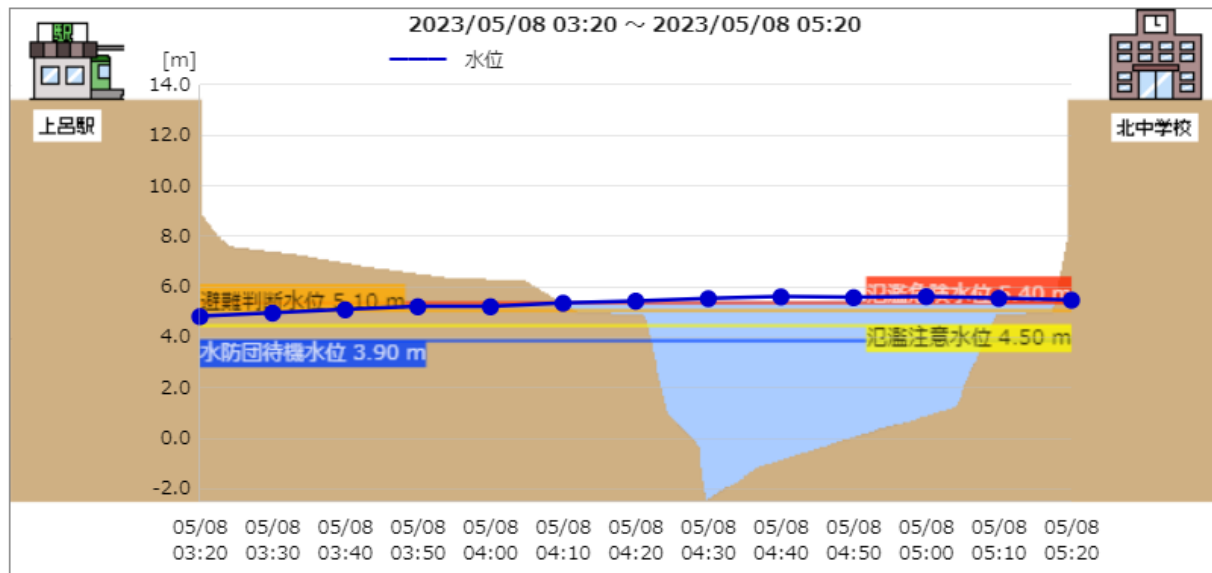

**上呂**  
(じょうろ)  
下呂市萩原町上呂左岸

※参考「きめ細かな水位情報の提供について」



2023/05/08 05:20

**予測水位 (08日05時20分時点)**

08日05時20分の状況	5.48m
08日06時20分の状況	5.52m
08日07時20分の状況	4.95m
08日08時20分の状況	4.35m

# 県内の河川に関する状況②

 坂下山口 (旧名称：落合)  
(さかしたやまぐち)  
中津川市山口雨乞石橋

 氾濫危険水位超過

 氾濫警戒情報発表中

 水防警報発表中

05/08 05:20 時点水位 8.81m

流域名	木曾川流域
河川名	木曾川
計画高水位	▲ 11.60 m
きめ細かな水位Gp4	▲
きめ細かな水位Gp3	▲
きめ細かな水位Gp2	▲
氾濫危険水位	▲ 8.80 m
避難判断水位	▲ 8.50 m
出動水位	▲
氾濫注意水位	▲ 8.30 m
水防団待機水位	▲ 7.00 m
零点高	291.61 m

観測日時	水位	増減
2023/05/08 05:20	<b>8.81</b>	↑
2023/05/08 05:10	8.75	↑
2023/05/08 05:00	8.71	↓
2023/05/08 04:50	8.76	↑
2023/05/08 04:40	8.58	↓
2023/05/08 04:30	8.66	↑
2023/05/08 04:20	8.47	↓
2023/05/08 04:10	8.48	↑

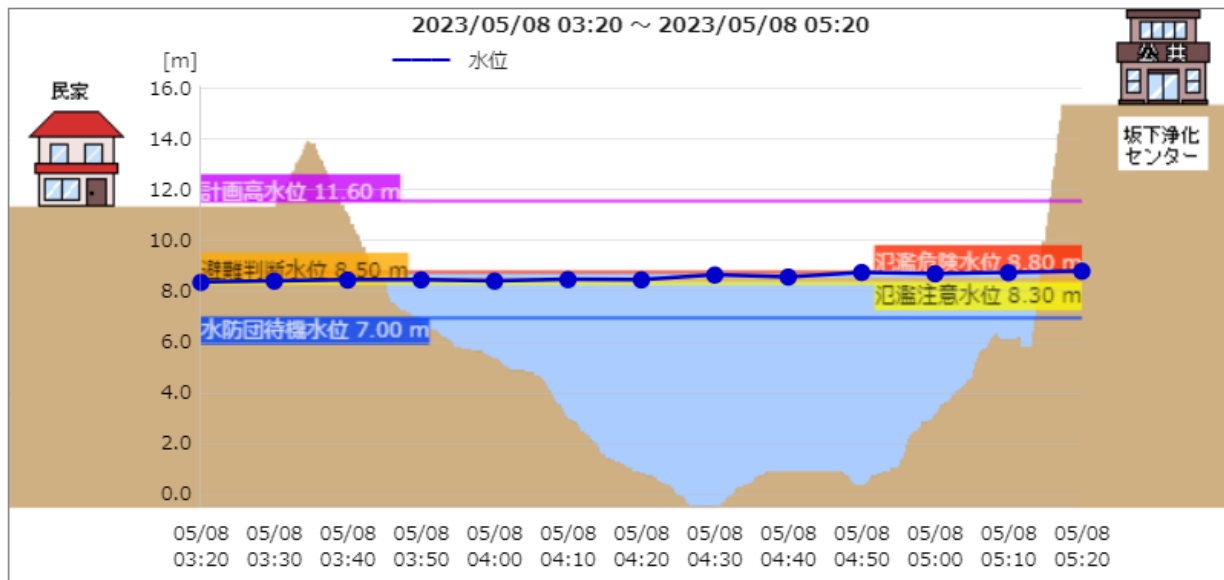

 坂下山口 (旧名称：落合)  
(さかしたやまぐち)  
中津川市山口雨乞石橋下流左岸

※参考「[きめ細かな水位情報の提供について](#)」



2023/05/08 05:20



# 県内の道路に関する状況

## (1) 災害による通行規制路線について

なし

## (2) 県内の雨量通行規制路線について

国管理路線： 1 路線 1 箇所にて通行止

県管理路線： 40 路線 47 箇所にて通行止

## (3) 県内のその他の通行規制について

2 路線 2 箇所にて通行止

(いずれも災害発生の危険性によるもの)

# 3 被害、避難の状況

## 4 各部等の対応

# 危機管理部

- 災害情報集約センター内の  
指揮総括チーム、災害情報集約チームにおいて  
住民避難、被害に関する情報を収集中

# 農政部

○農業被害情報収集中

# 林政部

○林業被害情報収集中

# 県土整備部

- 県庁各課、各土木事務所において、情報収集体制を構築
- 気象状況等を注視し、災害が発生した場合には、迅速に対応

# 県警本部

○ 4時20分に警備部長を長とする、警備本部を設置



# 5 副知事指示

- ・ 現在、県内10市町村に大雨警報(土砂災害)が発表されている。
- ・ また、本日4時40分に下呂市内の飛騨川上呂観測所で氾濫危険水位に到達した。
- ・ さらに、5時20分に中津川市内の木曾川坂下山口観測所でも氾濫危険水位に到達した。
- ・ 関係市町村におかれては、防災行政無線や自治会を通じての呼びかけなど、多様な手段で避難を呼びかけていただきたい。
- ・ 他の市町村においても、状況を細心の注意をもって見極め、早めに避難情報を発令し、住民に避難行動を促すなど、適時・的確な対応を検討されたい。
- ・ 各部においては、連絡・情報共有体制を万全にし、緊張感をもって対応に当たること。