

顔と顔 人と人 心と心がつながる ————— gifu prefecture fan club

岐阜県ファンクラブ

会報
第39号



観光・イベント情報

魅力いっぱいの「清流の国ぎふ」を見て・ふれて・体感してください

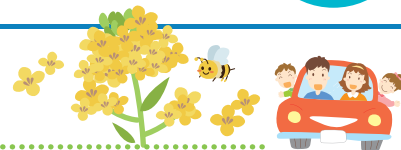

岐阜関ヶ原古戦場記念館 SEKIGAHARA MEMORIAL

歴史の授業で一度は学んだことのある「関ヶ原の戦い」。

「関ヶ原」の名前は誰もが知っているけれど、実際に訪れたことがある方となると数少ないのが実情でした。

そこで、関ヶ原を知名度に相応しい全国区の観光地とするため「岐阜関ヶ原古戦場記念館」を整備しました。

昨年10月にオープンしたばかりの記念館に是非お越しください。



1F

「関ヶ原の戦い」を知る



グラウンド・ビジョン

巨大な床面スクリーンに映し出される映像により関ヶ原の戦いの流れを俯瞰してご覧いただけます。

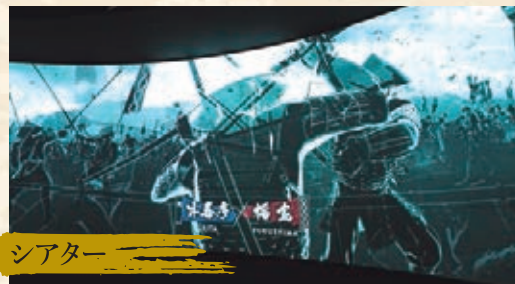

シアター

大迫力映像と光や風、座席の振動などにより関ヶ原の戦いを体感いただけます。

2F

「関ヶ原の戦い」を学ぶ



展示室

武器や古文書などの様々な史料により関ヶ原の戦いについて深く学んでいただけます。



戦国体験コーナー

武器のレプリカに触るなどして戦国時代について楽しく学んでいただけます。

3F

「関ヶ原の戦い」の地を見る



展望室

全面ガラス張りとなっており関ヶ原古戦場を360度ぐるりと見渡すことができます。

記念館を楽しんだ後は、是非、史跡巡りへとお出かけください。

【所在地】 不破郡関ヶ原町関ヶ原894-55

【開館時間】 9時30分～17時00分 【休館日】 毎週月曜日（月曜日が祝日の場合は翌平日）、12/29～1/3

【入館料】 一般500円、高校生・大学生300円、中学生以下無料

【HP】 <https://sekigahara.pref.gifu.lg.jp/>

※新型コロナ感染症対策として事前予約制を行っていますのでHPより事前予約をお願いいたします。





養老鉄道で行く、 養老公園満喫キャンペーン

- 【期 間】** 2021年3月20日(土)～5月30日(日)
※休園日/月曜日(祝日の場合は、その翌日)
- 【場 所】** 養老天命反転地
- 【特 典】** 養老駅で無効印を押された切符、養老鉄道定期券・往復切符をご提示頂いた方に養老天命反転地入場無料

※ご来園前に養老公園HP (<https://www.yoro-park.com/>) にて、最新情報をご確認ください。
※新型コロナウイルス感染症の状況により、キャンペーンを予告なく中止する場合がございます。

花フェスタ記念公園 「春のローズウィーク」の開催

世界最大級のバラ園が5月中旬から6月初旬にかけて見頃を迎え、バラエティ豊かなバラが咲き競います。2020年5月にオープンした「ウェルカムガーデン」は、手前から奥に向かって緩やかに上がる広大な斜面と見渡す限りのバラがつくる絶景は写真スポットとしてもおすすめです。

趣向をこらした多彩なガーデンと美しいバラたちによる癒しの空間をご堪能ください。

- 【期 間】** 5月8日(土)～6月13日(日)
【場 所】 可児市 花フェスタ記念公園
【お問合せ】 TEL 0574-63-7373 (花フェスタ記念公園)



岐阜県での 東京2020オリンピック 聖火リレー

中山道宿場町の馬籠宿を出発し、高山の古い町並みや、関ヶ原古戦場など特徴ある地域を走ります。最終地の岐阜市では、ロープウェイで金華山を登り、斎藤道三と織田信長が居城とした岐阜城を目指します。ライブストリーミング配信もありますのでご注目ください。

- 【開催日・場所】**
2021年4月3日(土)：中津川市、多治見市、八百津町、郡上市、高山市
4月4日(日)：下呂市、各務原市、関ヶ原町、大垣市、羽島市、岐阜市

【お問合せ】 岐阜県地域スポーツ課スポーツ交流係
TEL 058-272-1836

詳しくは、岐阜県公式ホームページをご覧ください。

岐阜県 聖火リレー



第33回全国健康福祉祭ぎふ大会 ねんりんピック岐阜2021

清流に 輝け ひろがれ 長寿の輪
2021年10月30日(土)～11月2日(火)

本年10/30(土)～11/2(火)に60歳以上の方を中心としてあらゆる世代の人たちが楽しみ、交流を深めることができるスポーツと文化、健康、福祉の総合的な祭典「ねんりんピック岐阜2021」を県内全市町村で開催します。



総合開会式アトラクションの様子(前大会)

大会期間中は、岐阜メモリアルセンター周辺で年齢に関係なくどなたでも参加できる下記イベントを実施しますので、ぜひご参加ください!

【岐阜県の魅力を感じられるイベント】

- 総合開会式 全国から1万人以上の選手団が集結(要事前申込)
- ふれあい広場 県特産品の販売やご当地グルメが味わえる屋台出店
- 地域文化伝承館 様々な地域文化の伝承活動や郷土芸能の実演や展示

【健康づくりに関するイベント】

- 健康フェア 健康測定や健康に関する展示
- 講演会 著名な講師により健康や生きがいをテーマとした講演(要事前申込)

ねんりんピックに触れ、岐阜県の魅力の再発見や健康づくりに取り組むきっかけにしてみませんか。参加方法や詳しい情報は大会ウェブサイトをご覧ください。



【お問合せ】

ねんりんピック岐阜2021実行委員会
(岐阜県ねんりんピック推進事務局内) TEL 058-272-1111 (代表) 内線2963

清流の国ぎふ
2020地歌舞伎
勢揃い公演 いざ再開!



新型コロナウイルス感染症の影響で一時中断していた「清流の国ぎふ2020地歌舞伎勢揃い公演」がいよいよ再開しました。
公演の様子は、ぎふ清流文化プラザYouTubeチャンネルでも配信します。
各地で受け継がれる地歌舞伎の魅力をぜひお楽しみください。

再開スケジュール 3月14日(日)～8月29日(日)

【場所】 ぎふ清流文化プラザ 長良川ホール **ぎふ清流文化プラザ**
【料金】 無料 ※事前に入場整理券を配布します。 **YouTubeチャンネル**
入場整理券の配布や公演情報については、
チラシやウェブサイトですぐお知らせします。
【お問合せ】 県教育文化財団プラザ事業課
TEL 058-233-8164



2020年1月19日 幕開けの口上



清流の国ぎふ芸術祭
第3回ぎふ美術展
THE 3rd GIFU ART EXHIBITION
の作品を募集します!

8月7日(土)から県美術館で開催する公募展「第3回ぎふ美術展」の出展作品を募集します。
第3回の審査員も、日本を代表する芸術家や評論家の方々にご就任いただいております。
これまで応募いただいた方はもちろん、応募されたことのない方も、この機会を逃さず、ふるってご応募ください。

【部門】 日本画、洋画、彫刻、工芸、書、写真、自由表現
【応募資格】 制限ありません
【作品搬入日・搬入会場】
7月13日(火)：高山市民文化会館
7月14日(水)：パロー文化ホール、恵那文化センター
7月17日(土)、18日(日)：岐阜県美術館
【応募料】 2,000円(ただし、大学生及びこれに準ずる方は1,000円、高校生以下及び障がい者手帳をお持ちの方は無料)
【審査員】 日本画：田淵俊夫・野地耕一郎 洋画：遠藤彰子・笠井誠一
彫刻：武田厚・三沢厚彦 工芸：隠崎隆一・三輪嘉六
書：黒田賢一・富田淳 写真：伊藤俊治・野村佐紀子
自由表現：小山登美夫・ひびのこづえ
【お問合せ】 (公財)岐阜県教育文化財団
TEL 058-233-8161
公式ホームページ <https://www.gifu-art.jp/>



Human and Animal
土に吹き込まれた命

【期間】 4月24日(土)～6月20日(日) 10:00～18:00
【場所】 岐阜県現代陶芸美術館(多治見市東町4-2-5)
【料金】 一般900円、大学生700円、高校生以下無料
【休館日】 月曜日(ただし5/3は開館)、5/6

現代の美術では多種多様な素材が用いられ、土による表現が持つ豊かな可能性も見直されています。本展では、人と動物のモチーフに土で向き合う、国内外5人の作家による作品をご紹介します。土素材のもつ力を通じて命を吹き込まれた、多彩ないきものたちの姿をお楽しみください。



ベス・カヴェナー《Shadow Partner》2018年、Jason Jacques Gallery蔵
Courtesy of the Jason Jacques Gallery and the Artist



岐阜県現代陶芸美術館
Museum of Modern Ceramic Art, Gifu

国際陶磁器フェスティバル美濃'21
INTERNATIONAL CERAMICS FESTIVAL MINO'21, JAPAN

2021年9月17日～10月17日開催!
日本最大の陶磁器産地「東美濃地域」で3年に1度開催している「世界最大級の陶磁器の祭典」。



前回展示会場



【前回金賞作品】

メインイベントである国際陶磁器展美濃は国際的に認知された陶磁器コンペティションであり、「やきもののゆくえ」をテーマとした世界中の作品が一堂に会す展示会となります。
今回は過去最多の64の国と地域から1,292名、2,435作品の応募がありました。



【お問合せ】 国際陶磁器フェスティバル美濃実行委員会
TEL 0572-25-4111 MAIL: info@icfmino.com



空宙博 岐阜かがみがはら 航空宇宙博物館 Gifu-Kakamigahara Air and Space Museum

令和3年「空宙博の日」イベント

空宙博では、リニューアル記念日の3月24日を「空宙博の日」として、春休みからGWにかけて、企画展や各種教室等を開催しています。

今回の企画展では、人類初の宇宙飛行士ガガーリンの生涯を、貴重な写真や映像、模型で振り返るとともに、最新の宇宙開発情報も紹介します。

ユーリ・ガガーリン ©Roscosmos



【開催期間】 3月20日(土・祝)～5月17日(月)

【料 金】 入館料のみでご参加いただけます。

【場 所】 岐阜かがみがはら航空宇宙博物館 (各務原市下切町5-1)

【お問合せ】 県庁航空宇宙産業課 TEL 058-272-8836

そらほく 検索



今話題の情報や、ぎふ暮らしの応援情報をお届けします!



移住・交流相談窓口

Table with 3 columns: 名称・場所, 電話. Rows for Tokyo, Osaka, and Gifu.

たくさんの寄附をありがとうございました!

ふるさと納税 ストップ新型コロナ!がんばろう岐阜 ~地域のためにがんばる医療関係者を応援~

3月8日までの寄附実績

594件 2,059万円

うち、クラウドファンディング(5/11~8/8)への寄附 95件 475万円



寄附金は、新型コロナウイルス対策に従事する医療従事者のための宿泊先確保などに活用させていただきます。

一日も早く平常の県民生活を取り戻すため、引き続き新型コロナウイルス対策に取り組んでまいりますので、ご支援・ご協力をお願い申し上げます。

「ふるさとチョイス」による寄附



詳細は、岐阜県移住定住ポータルサイト「ふふふぎふ」をご覧ください。

ふふふぎふ

検索



岐阜県移住定住ポータルサイト「ふふふぎふ」リニューアルオープン!!



「ふふふぎふ」は岐阜県の移住情報を発信するポータルサイトです。この度、構成やデザインを全面リニューアル!新たな機能やコンテンツを追加いたしました。

想像すると、思わず「ふふふ」っと笑みがこぼれる、そんな暮らしをあなたもしてみませんか?

ファンクラブ会員証でもっとお得に★

「ほっと岐阜おもてなし施設」をぜひご利用ください!



対象施設や特典内容はこちらから→



編集発行

岐阜県ファンクラブ事務局 岐阜県地域振興課内 〒500-8570 岐阜市藪田南2-1-1 TEL 058-272-8197(直通) FAX 058-278-3530 E-mail: ijuu-gifu@govt.pref.gifu.jp

会報誌はホームページでもご覧いただけます

岐阜県ファンクラブ

検索

会員募集中

お知り合いの方にも、ぜひ「岐阜県ファンクラブ」を紹介してくださいね。

